Lista de asistencia correspondiente a la Sesión Ordinaria Ducentésima Décima Segunda del Comité Técnico Del Fideicomiso de Obras Por Cooperación, FIDOC, de fecha 12 de junio de 2026.

Vocal por la Comisión de Regidores de Desarrollo Urbano y Obra Pública

Propietario		Suplente	
Regidor J. Ramón Hernández Hernández		Lic. Ian Rodrigo Navarro Quijano	

Vocal de la Secretaría para el Fortalecimiento Social

Propietario		Suplente	
Lic. Ernesto García Caratachea		Mtro. Miguel Ángel Bosques Vera	

Vocal por la Dirección de Obra Pública

Propietario		Suplente	
Arq. Laura Elena Becerra García		Ing. Elvia Rosaura Mena Bermúdez	

Vocal por el Instituto Municipal de Planeación

Propietario		Suplente	
Arq. Rafael Pérez Fernández		Arq. Roberto Carlos Álvarez Cisneros	

Vocal por la Contraloría Municipal

Contralora		Suplente	
Lic. Viridiana Margarita Márquez Moreno		Arq. José Guadalupe Méndez Rocha	

Lista de asistencia correspondiente a la Sesión Ordinaria Ducentésima Décima Segunda del Comité Técnico Del Fideicomiso de Obras Por Cooperación, FIDOC, de fecha 12 de junio de 2026.

Presidenta	
Mtra. Ma. Esther Santos de anda	

Vicepresidente	
Ing. Israel Martínez Martínez	

Suplente acreditado del Vicepresidente	
Lic. Eduardo Abundis Vargas	

Secretaria	
Lic. Erika Quiroz Rocha	

Suplente acreditado de la Secretaria	
Ing. Herve Didier Farré Zaragoza	

Tesorera	
C.P. Graciela Rodríguez Flores	

Suplente acreditado de la Tesorera	
Lic. Manuel de Jesús Ramírez Martínez	

Vocal por la Comisión de Regidores de Desarrollo Social

Propietario	
Regidor Javier González Saavedra	

Suplente	
Lic. Juan Pablo Morales Hidalgo	

En la ciudad de León, Guanajuato, del día 12 de junio del 2026 a las 13:30 horas, se dio inicio a la Ducentésima Décima Segunda Sesión Ordinaria del Comité Técnico del Fideicomiso de Obras por Cooperación, convocada y celebrada bajo el siguiente orden del día:

I.- Lista de presentes y declaración de quórum.
II.- Bienvenida y presentación de los integrantes del Comité Técnico del Fideicomiso de Obras por Cooperación 130060.
III.- Aprobación de la orden del día.
IV.- Autorización de los estados financieros a los meses de marzo y abril del 2026.
V.- Autorización para llevar a cabo el programa de promoción para la ejecución de pavimentación en la calle Cieneguita, tramo de Blvd. Aristóteles a Paredones de la colonia Ejido la Joya, calle San Pablo en el tramo de Blvd. Atotonilco a Laurel del Alto de la colonia San José el Alto.
VI.- Aprobación para la actualización de costos y ampliación del plazo de pago de los programas de promoción para lograr la pavimentación de calles.
VII.- Anuencia para la devolución de aportaciones por cancelación del programa de promoción para el logro de la pavimentación.
VIII.- Autorización para llevar a cabo la devolución de aportaciones a cooperadores que realizaron pagos excedentes.
IX.- Convalidación de acuerdos aprobados en la sesión extraordinaria número 28 llevada a cabo el 16 de enero, las sesiones ordinarias números 210 y 211 de fecha 13 de febrero y 17 de abril todas del 2026, en atención a que el H. Ayuntamiento del municipio de León, Guanajuato, aprobó la celebración del cuarto convenio modificatorio en fecha 16 de diciembre del año 2025.
X.- Información de la contratación de proyectos ejecutivos pagados con recurso del fideicomiso de obras por cooperación 130060, al mes de mayo del 2026.
XI.- Información del avance de obras del programa de inversión del año 2025, y de la contratación de las obras del programa de inversión del año 2026.
XII.- Información de recaudación de aportaciones de cooperadores de los programas de promoción de obras en promoción durante los meses de marzo, abril y mayo del 2026.
XIII.- Información de recuperación de adeudos de la cartera de créditos fiscales en los meses de marzo y abril del 2026.
XIV.- Asuntos generales.

Bienvenida
La Mtra. Ma Esther Santos de Anda, Presidenta del Comité Técnico da la bienvenida a la Ducentésima Décima Segunda Sesión Ordinaria del Comité Técnico del Fideicomiso de Obras por Cooperación, agradeciendo hayan atendido la convocatoria en este día y en esta hora, enseguida solicita a la Secretaria proceda a pasar lista de presentes y hacer la declaración de quórum.

La Secretaria del Comité Técnico del FIDOC, pasa lista de asistencia a los funcionarios que fueron convocados en los términos de ley, haciendo constar que el Mtro. Miguel Ángel Bosques Vera, vocal suplente por la Secretaría de Fortalecimiento Social, se encuentra conectado en línea, manifestando su imposibilidad de asistir físicamente al lugar de la celebración de la Sesión, en atención a la cláusula Sexta, fracción II inciso e) del cuarto convenio modificatorio al contrato del Fideicomiso Revocable de Administración e Inversión número 130060 denominado "Fideicomiso de Obras por Cooperación", por lo que se solicita se someta a consideración de los integrantes del Comité Técnico la participación del citado miembro vocal mediante medios electrónicos durante el desarrollo de la presente Sesión; para lo cual solicito, Presidenta sometamos a consideración la presencia del Mtro. Miguel Ángel Bosque Vera, a través de medios electrónicos.

De acuerdo con lo anterior, la Presidenta somete a consideración de los presentes la presencia del Mtro. Miguel Ángel Bosque Vera a través de medios electrónicos, solicitando a la Secretaria tomar cuenta de la votación.

La Secretaria da cuenta de la votación e informa a la Presidenta, que por unanimidad el punto queda aprobado.

Miembros presentes:

Presidenta	*Mtra. Ma. Esther Santos de Anda*
Vicepresidente.	*Ing. Israel Martínez Martínez*
Secretaria.	*Lic. Erika Quiroz Rocha*
Suplente acreditado por la Tesorera.	*Lic. Manuel de Jesús Ramírez Martínez*
Vocal por la Comisión de Desarrollo Urbano y OPM	*Regidor J. Ramón Hernández Hernández*
Vocal por la Comisión de Desarrollo Social	*Regidor Javier González Saavedra*
Vocal suplente por la Secretaría de Fortalecimiento Social	*Mtro. Miguel Ángel Bosques Vera*
Vocal acreditado por Obra Pública	*Arq. Laura Elena Becerra García*
Vocal suplente por el IMPLAN.	*Arq. Roberto Carlos Álvarez Cisneros*
Vocal suplente por la Contraloría Municipal.	*Arq. José Guadalupe Méndez Rocha*

**** VERIFICACIÓN DEL QUÓRUM.***

*La Secretaria manifiesta que se encuentran presentes 9 integrantes con derecho a voz y voto del Comité Técnico del Fideicomiso de Obras por Cooperación, y un integrante con voz pero sin derecho a voto, por lo que de conformidad a lo establecido en las cláusulas Primera y Sexta, fracción **I** y fracción II inciso b), c) e inciso e) del cuarto convenio modificatorio al contrato del fideicomiso número 130060, denominado "Fideicomiso de Obras por Cooperación" de fecha 28 de enero de 2026 existe el quórum suficiente para llevar a cabo la presente sesión.*

De acuerdo con lo anterior, la Presidenta declara formalmente instalada la reunión del Comité Técnico del Fideicomiso de Obras por Cooperación, de igual forma, indica que serán válidos los acuerdos que en ella se tomen, y da continuidad al orden del día.

ACUERDO 12062026-001/26
II.- Bienvenida y presentación de los integrantes del Comité Técnico del Fideicomiso de Obras por Cooperación 130060.

La Mtra. Ma. Esther Santos de Anda, Presidenta del Comité Técnico, le otorga el uso de la palabra a la Lic. Erika Quiroz Rocha, Directora General del FIDOC, para que realice la presentación del punto II.- Bienvenida y presentación de los integrantes del Comité Técnico del Fideicomiso de Obras por Cooperación 1300610.

La Lic. Erika Quiroz Rocha, agradece a todos su asistencia, y realiza el desarrollo del tema, el cual se apoya con la siguiente lámina:



La Lic. Erika Quiroz, reitera el agradecimiento y da la bienvenida a los nuevos integrantes del Comité Técnico conforme al nuevo Cuarto Convenio Modificatorio del Fideicomiso de Obras por Cooperación, bienvenidos todos y gracias por su participación.

De acuerdo con lo anterior, la Presidenta manifiesta que en consecuencia con la información expuesta por la Directora del Fideicomiso de Obras por Cooperación, se da continuidad al orden del día.

ACUERDO 12062026-002/26
III.- Aprobación del orden del día.

La Mtra. Ma. Esther Santos de Anda, Presidenta del Comité Técnico somete a consideración de los presentes el orden del día, toda vez que a los integrantes les fue entregado el orden del día, conociendo su contenido el cual tienen a la vista, señala que con la finalidad de dar continuidad a la presente reunión se omite la lectura de éste, por lo que solicita se sirvan manifestar su aprobación.

I.- Lista de presentes y declaración de quórum.
II.- Bienvenida y presentación de los integrantes del Comité Técnico del Fideicomiso de Obras por Cooperación 130060.
III.- Aprobación de la orden del día.
IV.- Autorización de los estados financieros a los meses de marzo y abril del 2026.
V.- Autorización para llevar a cabo el programa de promoción para la ejecución de pavimentación en la calle Cieneguita, tramo de Blvd. Aristóteles a Paredones de la colonia Ejido la Joya, calle San Pablo en el tramo de Blvd. Atotonilco a Laurel del Alto de la colonia San José el Alto.
VI.- Aprobación para la actualización de costos y ampliación del plazo de pago de los programas de promoción para lograr la pavimentación de calles.
VII.- Anuencia para la devolución de aportaciones por cancelación del programa de promoción para el logro de la pavimentación.
VIII.- Autorización para llevar a cabo la devolución de aportaciones a cooperadores que realizaron pagos excedentes.
IX.- Convalidación de acuerdos aprobados en la sesión extraordinaria número 28 llevada a cabo el 16 de enero, las sesiones ordinarias números 210 y 211 de fecha 13 de febrero y 17 de abril todas del 2026, en atención a que el H. Ayuntamiento del municipio de León, Guanajuato, aprobó la celebración del cuarto convenio modificatorio en fecha 16 de diciembre del año 2025.
X.- Información de la contratación de proyectos ejecutivos pagados con recurso del fideicomiso de obras por cooperación 130060, al mes de mayo del 2026.
XI.- Información del avance de obras del programa de inversión del año 2025, y de la contratación de las obras del programa de inversión del año 2026.
XII.- Información de recaudación de aportaciones de cooperadores de los programas de promoción de obras en promoción durante los meses de marzo, abril y mayo del 2026.
XIII.- Información de recuperación de adeudos de la cartera de créditos fiscales en los meses de marzo y abril del 2026.
XIV.- Asuntos generales.

De acuerdo con lo anterior, la Presidenta somete a consideración de los presentes el orden del día, solicitando a la Secretaria tomar cuenta de la votación.

La Secretaria da cuenta de la votación e informa a la Presidenta, que por unanimidad el punto queda aprobado.
*En virtud del desahogo de los puntos **I, II y III** se continúa con el orden del día.*

ACUERDO 12062026-003/26
IV.- Autorización de estados financieros a los meses de marzo y abril 2026. La documental que respalda la exposición de este tema se adjunta a la presente acta como anexo uno.

La Presidenta otorga el uso de la palabra a la Lic. Erika Quiroz Rocha, Directora General del FIDOC, para que realice la presentación del punto IV.- Autorización de estados financieros a los meses de marzo y abril 2026.

La Lic. Erika Quiroz Rocha, cede el uso de la voz a la C.P. Ma. Margarita Guevara Méndez, para que desarrolle el tema, quien presenta las aportaciones a los meses de marzo y abril de 2026, mismo que se encuentra distribuido en los diferentes rubros que se especifican en la siguiente gráfica:

IV. Autorización de estados financieros a los meses de marzo y abril 2026.

Análisis de las aportaciones de los cooperadores de marzo y abril del 2026



- Total, de aportaciones:
- **11 millones 465 mil 831 pesos.**

LEÓN LEÓN 450

La contadora Margarita Guevara Méndez, informa que en esta lámina se presentan las aportaciones correspondientes a los meses de marzo y abril del año 2026, de los cuales ingresaron en el banco un monto de 11 millones 465 mil 831 pesos, los cuales se obtuvieron de las obras que se tiene en recaudación, por un monto de 8 millones 305 mil 842 pesos lo que representa un 72.44 por ciento; por el área de cobranza fueron 2 millones 101 mil 046 pesos, representando un 18.32 por ciento; y por las obras que actualmente se están ejecutando son 1 millón 58 mil 943 pesos y representa 9.24 por ciento.

Continuando con la exposición, la contadora Margarita Guevara, presenta el estado de la situación financiera correspondiente al 31 de marzo de 2026, proyectando la lámina siguiente:

IV. Autorización de estados financieros a los meses de marzo y abril 2026.

Estado de Situación Financiera
Al 31 de marzo del 2026

ACTIVO	2026	PASIVO	2026
Activo Circulante		**Pasivo Circulante**	
Efectivo y Equivalentes	229,659,696	Cuentas por Pagar a Corto Plazo	50,587,754
Derechos a Recibir Efectivo o Equivalentes	5,039,503		
Derechos a Recibir Bienes o Servicios	1,104,107		
Total de Activo Circulante	**235,803,305**	*Total de Pasivo Circulante*	**50,587,754**
Activo No Circulante		**Pasivo No Circulante**	
Derechos a Recibir Efectivo o Equivalentes a L. P.	18,752,063	Fondos y Bienes de Terceros en	
Bienes Muebles	6,830,890	Garantía y/o en Administración a L. P.	150,313,955
Activos Intangibles	520,667	*Total de Pasivo No Circulante*	**150,313,955**
Depreciación, Deterioro y Amortización Acum.Bienes	-5,476,689	***Total del Pasivo***	**200,901,709**
		HACIENDA PÚBLICA/PATRIMONIO	
Total de Activo No Circulante	**20,626,931**	***Hacienda Pública/Patrimonio Generado***	
		Resultados del Ejercicio (Ahorro/ Desahorro)	75,190
		Resultados de Ejercicios Anteriores	51,729,331
		Reservas	3,633,940
		Rectificaciones de Resultados de Ejercicios Anteriores	190,065
		Total Hacienda Pública/Patrimonio	**55,628,527**
		Total del Pasivo y Hacienda Pública/Patrimonio	**256,430,236**
Total Activo	**256,430,236**		

LEÓN LEÓN 450

Comenta que, en activo se tiene un monto total de 256 millones 430 mil 236 pesos; por parte del pasivo un total de 200 millones 901 mil 709 pesos, por parte de hacienda pública tenemos un monto total de 55 millones 528 mil 527 pesos, sumando el pasivo con hacienda da un monto total de 256 millones 430 mil 236 pesos; principal partida del activo, es el activo circulante en efectivo y equivalente que corresponde a los recursos que tenemos actualmente en inversión que son 229 millones 659 mil 696 pesos, por parte del pasivo tenemos lo que es fondos y bienes de terceros que corresponde al recurso de obras en recaudación, obras canceladas y saldos a favor de cooperadores por un monto de 150 millones 313 mil 955 pesos y de hacienda pública resultado del ejercicio que corresponde a un ahorro de 75 mil 190 pesos que es el resultado del ejercicio.

Refiere en el siguiente estado financiero, respecto al resultado de actividades son 75 mil 190 pesos:

IV. Autorización de estados financieros a los meses de marzo y abril 2026.

Estado de Actividades
Del 01 de enero al 31 de marzo del 2026
(Cifras en Pesos)

	MES	Acum.2025
INGRESOS Y OTROS BENEFICIOS		
Ingresos de la Gestión:	**4,970**	**477,369**
Ingresos por Venta de Bienes y Servicios	4,970	477,369
Otros Ingresos y Beneficios	**1,248,829**	**3,476,188**
Ingresos Financieros	1,248,829	3,476,188
Total de Ingresos y Otros Beneficios	**1,253,799**	**3,953,558**
GASTOS Y OTRAS PÉRDIDAS		
Gastos de Funcionamiento	**1,219,357**	**3,721,834**
Servicios Personales	848,303	2,670,143
Materiales y Suministros	88,255	142,118
Servicios Generales	282,799	909,573
Otros Gastos y Pérdidas Extraordinarias	**64,215**	**156,533**
Estimaciones, Depreciaciones, Deterioros, Obsolescencia y Amortizaciones	64,215	156,533
Total de Gastos y Otras Pérdidas	**1,283,573**	**3,878,368**
Resultados del Ejercicio (Ahorro/Desahorro)	**-29,774**	**75,190**

LEÓN LEÓN450

Continúa señalando que se obtuvieron un total de ingresos por 3 millones 953 mil 558 pesos, del primero de enero al 31 de marzo de este año; principal partida se encuentra como ingresos financieros que son 3 millones 476 mil 188 pesos, de gastos y otras pérdidas se tienen 3 millones 878 mil 368 pesos, de gasto de financiamiento que es la principal partida servicios personales por 2 millones 670 mil 143 pesos, tomando en cuenta ingresos menos gastos da un ahorro de 75 mil 190 pesos.

IV. Autorización de estados financieros a los meses de marzo y abril 2026.

Estado de Flujos de Efectivo
Del 01 de enero al 31 de marzo del 2026
(Cifras en Pesos)

Concepto	Acumulado
Flujo de Efectivo de las Actividades de Operación	
Origen	
Otros Orígenes de Operación	3,476,188
Aplicación	3,476,188
Servicios Personales	1,161,078
Materiales y Suministros	761,579
Servicios Generales	101,456
Flujo Neto de Efectivo por Actividades de Operación	298,043
Flujo de Efectivo de las actividades de Inversión	2,315,111
Origen	
Aplicación	
Bienes Muebles	20,275
Flujo Neto de Efectivo por Actividades de Inversión	20,275
Flujo de Efectivo de las actividades de Financiamiento	-20,275
Origen	
Otros Orígenes de Financiamiento	18,423,719
Aplicación	18,423,719
Otras Aplicaciones de Financiamiento	10,134,875
Flujo Neto de Efectivo por Actividades de Financiamiento	10,134,875
Incremento/Disminución Neta en el Efectivo y Equivalentes al Efectivo	8,288,844
Efectivo y Equivalentes al Efectivo al Inicio del Ejercicio	10,583,680
Efectivo y Equivalentes al Efectivo al Final del Ejercicio	219,076,016
	229,659,696

LEÓN LEÓN450

Siguiendo con la exposición la contadora Margarita Guevara, informa que se inicia el ejercicio el primero de enero con 219 millones 76 mil 16 pesos, en lo que corresponde al mes del 01 de enero al 31 de marzo se han obtenido por flujo de efectivo de las actividades de operación se tiene 2

millones 315 mil 11 pesos; por flujo neto de efectivo por actividades de inversión no hemos adquirido hasta ese momento nada de activos y por flujo de efectivos de actividades de financiamiento que son todas las demás cuentas que corresponden al estado de situación financiera dan un flujo neto de 8 millones 288 mil 844 pesos, sumando los importes de los flujos da un incremento de 10 millones 583 mil 680 pesos, sumando con lo que había al inicio del ejercicio se tiene 229 millones 659 mil 696 pesos en inversión.

Continuando con la exposición, la contadora Margarita Guevara, presenta ahora el estado de la situación financiera correspondiente al 30 de abril de 2026, proyectando la lámina siguiente:

IV. Autorización de estados financieros a los meses de marzo y abril 2026.

Estado de Situación Financiera
Al 30 de abril del 2026

ACTIVO	2026
Activo Circulante	
Efectivo y Equivalentes	229,021,505
Derechos a Recibir Efectivo o Equivalentes	7,389,306
Derechos a Recibir Bienes o Servicios	1,094,384
Total de Activo Circulante	**237,505,194**
Activo No Circulante	
Derechos a Recibir Efectivo o Equivalentes a L. P.	18,341,341
Bienes Muebles	6,830,890
Activos Intangibles	520,667
Depreciación, Deterioro y Amortización Acum.Bienes	-5,541,092
Total de Activo No Circulante	**20,151,806**
Total Activo	**257,656,999**

PASIVO	2026
Pasivo Circulante	
Cuentas por Pagar a Corto Plazo	52,173,410
Total de Pasivo Circulante	**52,173,410**
Pasivo No Circulante	
Fondos y Bienes de Terceros en Garantía y/o en Administración a L. P.	149,727,764
Total de Pasivo No Circulante	**149,727,764**
Total del Pasivo	**201,901,174**
HACIENDA PÚBLICA/PATRIMONIO	
Hacienda Pública/Patrimonio Generado	
Resultados del Ejercicio (Ahorro/ Desahorro)	302,489
Resultados de Ejercicios Anteriores	51,729,331
Reservas	3,533,940
Rectificaciones de Resultados de Ejercicios Anteriores	190,065
Total Hacienda Pública/Patrimonio	**55,755,826**
Total del Pasivo y Hacienda Pública/Patrimonio	**257,656,999**

LEÓN LEÓN 450

Comenta que, en activo se tiene un monto total de 257 millones 656 mil 999 pesos; por parte del pasivo un total de 237 millones 505 mil 194 pesos, por parte de hacienda pública tenemos un monto total de 55 millones 755 mil 826 pesos, sumando el pasivo con hacienda da un monto total de 257 millones 656 mil 999 pesos; principal partida del activo, es el activo circulante en efectivo y equivalente que corresponde a los recursos que tenemos actualmente en inversión que son 229 millones 21 mil 505 pesos, por parte del pasivo tenemos lo que es fondos y bienes de terceros que corresponde al recurso de obras en recaudación, obras canceladas y saldos a favor de cooperadores por un monto de 149 millones 727 mil 764 pesos y de hacienda pública resultado del ejercicio que corresponde a un ahorro de 302 mil 489 pesos que es el resultado del ejercicio.

Refiere en el siguiente estado financiero, respecto al resultado de actividades son 302 mil 489 pesos:

IV. Autorización de estados financieros a los meses de marzo y abril 2026.

Estado de Actividades
Del 01 de enero al 30 de abril del 2026
(Cifras en Pesos)

	MES	Acum.2026
INGRESOS Y OTROS BENEFICIOS		
Ingresos de la Gestión:	**1,398,138**	**1,875,508**
Ingresos por Venta de Bienes y Servicios	1,398,138	1,875,508
Otros Ingresos y Beneficios	**1,146,950**	**4,623,139**
Ingresos Financieros	1,146,950	4,623,139
Total de Ingresos y Otros Beneficios	**2,545,089**	**6,498,647**
GASTOS Y OTRAS PÉRDIDAS		
Gastos de Funcionamiento	**1,193,125**	**5,975,221**
Servicios Personales	810,459	4,540,863
Materiales y Suministros	85,146	227,265
Servicios Generales	297,520	1,207,093
Otros Gastos y Pérdidas Extraordinarias	**64,403**	**220,937**
Estimaciones, Depreciaciones, Deterioros, Obsolescencia y Amortizaciones	64,403	220,937
Total de Gastos y Otras Pérdidas	**1,257,529**	**6,196,157**
Resultados del Ejercicio (Ahorro/Desahorro)	**1,287,560**	**302,489**

LEÓN LEÓN 450

Continúa señalando que se obtuvieron un total de ingresos por 6 millones 498 mil 647 pesos; principal partida se encuentra como ingresos financieros que son 4 millones 623 mil 139 pesos, de gastos y otras pérdidas se tienen 6 millones 196 mil 157 pesos, de gasto de funcionamiento que es la principal partida servicios personales por 4 millones 540 mil 863 pesos, tomando en cuenta ingresos menos gastos da un ahorro de 302 mil 489 pesos.

IV. Autorización de estados financieros a los meses de marzo y abril 2026.

Estado de Flujos de Efectivo Del 01 de enero al 30 de abril del 2026 (Cifras en Pesos) Concepto	Acumulado
Flujo de Efectivo de las Actividades de Operación	
Origen	**4,623,139**
Otros Orígenes de Operación	4,623,139
Aplicación	**2,700,090**
Servicios Personales	1,802,053
Materiales y Suministros	176,156
Servicios Generales	721,882
Flujo Neto de Efectivo por Actividades de Operación	**1,923,049**
Flujo de Efectivo de las actividades de Inversión	
Origen	
Aplicación	**20,275**
Bienes Muebles	20,275
Flujo Neto de Efectivo por Actividades de Inversión	**-20,275**
Flujo de Efectivo de las actividades de Financiamiento	
Origen	**21,217,641**
Otros Orígenes de Financiamiento	21,217,641
Aplicación	**13,174,927**
Otras Aplicaciones de Financiamiento	13,174,927
Flujo Neto de Efectivo por Actividades de Financiamiento	**8,042,715**
Incremento/Disminución Neta en el Efectivo y Equivalentes al Efectivo	**9,945,489**
Efectivo y Equivalentes al Efectivo al Inicio del Ejercicio	**219,076,016**
Efectivo y Equivalentes al Efectivo al Final del Ejercicio	**229,021,505**

LEÓN LEÓN450

Siguiendo con la exposición la contadora Margarita Guevara, informa que se inicia el ejercicio el primero de enero con 219 millones 76 mil 16 pesos, en lo que corresponde al mes del 01 de enero al 30 de abril se han obtenido por flujo de efectivo de las actividades de operación 1 millón 923 mil 49 pesos; por flujo neto de efectivo por actividades de inversión no hemos comprado activos todavía y de flujo de efectivos de actividades de financiamiento que son todas las demás cuentas que corresponden al estado de situación financiera dan un flujo neto de 8 millones 42 mil 715 pesos, sumando los importes de los flujos da un incremento de 9 millones 945 mil 489 pesos, sumando con lo que había al inicio del ejercicio se tiene 229 millones 21 mil 505 pesos en inversión.

Una vez expuesto el tema, la Presidenta indica que en consecuencia con la información expuesta por la Directora del Fideicomiso, solicita que quién esté por la afirmativa se sirva manifestarlo levantando la mano, asimismo pide a la Secretaria dar cuenta de la votación.

La Secretaria da cuenta de la votación e informa a la Presidenta, que por unanimidad el punto queda aprobado.

ACUERDO 12062026-004/26
V.- Autorización para llevar a cabo el programa de promoción para la ejecución de pavimentación en la calle Cieneguita, tramo de Blvd. Aristóteles a Paredones de la colonia Ejido la Joya, calle San Pablo en el tramo de Blvd. Atotonilco a Laurel del Alto de la colonia San José el Alto. La documental que respalda la exposición de este tema se adjunta a la presente acta como anexo dos.

La Presidenta otorga el uso de la palabra a la Lic. Erika Quiroz Rocha, Directora General del FIDOC, para que realice la presentación del punto V.- Autorización para llevar a cabo el programa de promoción para la ejecución de pavimentación en la calle Cieneguita, tramo de Blvd. Aristóteles a Paredones de la colonia Ejido la Joya, calle San Pablo en el tramo de Blvd. Atotonilco a Laurel del Alto de la colonia San José el Alto.

La Lic. Erika Quiroz Rocha, cede el uso de la voz al Ing. Herve Didier Farré Zaragoza, para que desarrolle el tema, quien se apoya de las siguientes láminas:

V.- Autorización para llevar a cabo el programa de promoción para la ejecución de pavimentación en la calle Cieneguita, tramo de Blvd. Aristóteles a Paredones de la colonia Ejido la Joya, calle San Pablo en el tramo de Blvd. Atotonilco a Laurel del Alto de la colonia San José el Alto.



Calle **Cieneguita** tramo de Blvd. Aristóteles a Paredones, colonia Ejido la Joya.

Limitantes Técnicas y Normativas.

- Regla de Operación de FIDOC.
El Artículo 14 Fracción III exige que la calle tenga una sección transversal igual o menor a 13.00 metros. La sección actual de la calle La Cieneguita excede esta dimensión (18m promedio), impidiendo su promoción y cobro ordinario conforme al marco tradicional.

- Zona Federal y Presa.
La calle colinda con el vaso de la presa y el Arroyo La Joyas. Según los oficios de Obra Pública y CONAGUA, la pavimentación incide en zona federal. Se requiere la elaboración del proyecto ejecutivo para determinar las restricciones.

La Solución Jurídica.
El párrafo final del Artículo 14 de las Reglas de Operación del FIDOC dota al Fideicomiso de una vía para superar este candado normativo:

"En caso de que la petición de la calle [...] no cumpla con alguno de los requisitos señalados, el Director General del FIDOC podrá someter al Comité Técnico el caso en particular para que se defina si se promueve no..."

Esta atribución permite al Comité autorizar formalmente la promoción de la calle de forma justificada.

LEÓN LEÓN450

V.- Autorización para llevar a cabo el programa de promoción para la ejecución de pavimentación en la calle Cieneguita, tramo de Blvd. Aristóteles a Paredones de la colonia Ejido la Joya, calle San Pablo en el tramo de Blvd. Atotonilco a Laurel del Alto de la colonia San José el Alto.

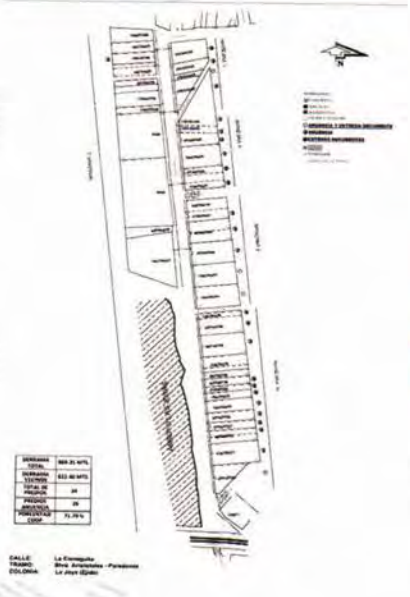

Propuesta de Absorción de Costo.
Esquema Económico Justo.
La colindancia con el vaso de la presa eleva críticamente el costo total por metro lineal.
Se propone que el Municipio de León absorba el 100% del costo del frente federal de la presa, evitando que esta carga financiera impacte a las familias de la colonia (Area de donación Municipal).
Esto reduce drásticamente la cuota de aportación vecinal, logrando la viabilidad social y garantizando una recaudación exitosa del 80/20.

Total de predios: 39
Personas beneficiadas: 156
Porcentaje en anuencia: 71.79%

	Costo de Obra Paramétrico FIDOC	Costo de Obra Municipio	Costo de Obra Vecinos	Costo Proyecto	Costo por Metro Lineal Vecinos
Sin "Área de Donación Municipal"	$21,045,365.29	$15,564,563.78	$5,480,801.51	$422,318.28	$6,664.40
Con "Área de Donación Municipal"		$16,540,477.29	$4,504,888.00		$5,477.73

LEÓN LEÓN450

V.- Autorización para llevar a cabo el programa de promoción para la ejecución de pavimentación en la calle Cieneguita, tramo de Blvd. Aristóteles a Paredones de la colonia Ejido la Joya, calle San Pablo en el tramo de Blvd. Atotonilco a Laurel del Alto de la colonia San José el Alto.





Calle **San Pablo** tramo de Blvd. Atotonilco a Laurel del Alto, colonia San José del Alto.

Limitantes Técnicas y Normativas.

- Regla de Operación de FIDOC.
El Artículo 14 Fracción III exige que la calle tenga una sección transversal igual o menor a 13.00 metros. La sección actual de la calle La Cieneguita excede esta dimensión (14.45 metros promedio), impidiendo su promoción y cobro ordinario conforme al marco tradicional.

La Solución Jurídica.
El párrafo final del Artículo 14 de las Reglas de Operación del FIDOC dota al Fideicomiso de una vía para superar este candado normativo:

"En caso de que la petición de la calle [...] no cumpla con alguno de los requisitos señalados, el Director General del FIDOC podrá someter al Comité Técnico el caso en particular para que se defina si se promueve no..."

Esta atribución permite al Comité autorizar formalmente la promoción de la calle de forma justificada.

Total de predios: 18
Personas beneficiadas: 72
Porcentaje en anuencia: 72%

LEÓN LEÓN450

V.- Autorización para llevar a cabo el programa de promoción para la ejecución de pavimentación en la calle Cieneguita, tramo de Blvd. Aristóteles a Paredones de la colonia Ejido la Joya, calle San Pablo en el tramo de Blvd. Atotonilco a Laurel del Alto de la colonia San José el Alto.

Primero: Se somete a consideración del comité la autorización para llevar a cabo el programa de promoción para la ejecución de pavimentación en la calle Cieneguita en el tramo de Blvd. Aristóteles a Paredones en la colonia Ejido la Joya.

Segundo: Se somete a consideración del comité autorizar el costo derivado del frente de la Presa sea absorbido integramente por el Municipio de León, no derramándose a los colonos. Quedando un monto de $5,477.73 pesos por metro lineal.

Tercero: Se somete a consideración del comité la autorización para llevar a cabo el programa de promoción para la ejecución de pavimentación en la calle San Pablo en el tramo de Blvd. Atotonilco a Laurel del Alto en la colonia San José el Alto.

LEÓN LEÓN450

El Ing. Didier Farré señala que en este punto traemos a consideración de aprobación la promoción de la calle la Cieneguita, como antecedente les comentamos que ya hemos trabajado mucho la colonia Ejido de la Joya, durante estas dos administraciones, del 21 al presente, hemos llevado a cabo la pavimentación de varias calles, como lo es la Cruz de Palma pavimentada en esta administración, la calle Terna está por pavimentarse en este año, hay varias calles que ya hemos trabajado muy bien con esa colonia y con el Comité de la colonia.

Continúa señalando el Ing. Didier Farré, que desde hace dos años aproximadamente surgió la intención de llevar a cabo el proceso de pavimentación de la calle Cieneguita, sin embargo, por las reglas de operación que nos rigen, en el artículo 14 nos exige que la calle tenga una sección transversal igual o menor a 13.00 metros, esta calle presenta una sección más amplia de 13 metros, es una calle aproximadamente de 18 metros, entonces no podríamos estar promoviendo la calle, sin embargo las mismas reglas de operación nos permite ponerlo a consideración de ustedes integrantes del Comité Técnico, y si lo ven viable por las justificaciones que hemos presentado, poder llevar a cabo el proceso de promoción.

Así mismo señala el Ing. Didier Farré que el tema que tenemos y una de las partes que nos entretuvo mucho era que existía la versión de que había un proyecto del parque lineal que se iba a hacer en esa zona, sin embargo pedimos la información a la dirección de proyectos, al IMPLAN, SAPAL, incluso giramos oficios a la CONAGUA y la conclusión es que, tenemos que proponerle a la CONAGUA un proyecto para que ellos determinen la restricción federal que nos vaya a marcar en esa zona, entonces si es una calle un poco complicada pero la intención aquí es apoyar a los vecinos y a la colonia para poder llevar a cabo el proceso de pavimentación, nosotros actualmente ya estamos trabajando con ellos, y tenemos el 71% de anuencia de aprobación de los vecinos, ellos quieren llevar a cabo el proceso con el fideicomiso para llevar sus aportaciones pero nos imposibilita por la cuestión de la sección.

Continua manifestando el Ing. Didier Farré, que adicionalmente estamos proponiendo y en aras de poder apoyar a los vecinos de esa calle, se realizó un presupuesto donde nos dan un costo por metro lineal por la cantidad de 6 mil 664 pesos, sin embargo este presupuesto considera la derrama con el área de donación municipal, es por ello que, queremos proponer a ustedes que esta parte la absorba el municipio que no se lo cobremos a los vecinos y eso hace que el costo baje un poco para ellos, en la colonia como les comentaba, las calle que hemos propuesto o que hemos trabajado andan sobre los 4 mil 500 pesos el metro lineal, entonces en esta calle se dispara mucho; Entonces otra de la propuesta es que el Comité, autorice el costo derivado del frente de la Presa sea absorbido íntegramente por el municipio de León, no derramándose a los colonos, quedando un costo de 5 mil 477 pesos por metro lineal, para beneficiar a los vecinos.

Acto continuo la Lic. Erika Quiroz, manifiesta que se iniciará la aportación y con estas se pagará el proyecto ejecutivo, si la CONAGUA autoriza el proyecto, este servirá para la ejecución, si no ellos saben perfectamente y están conscientes que lo que indique la CONAGUA será lo que se asuma, entonces es importante que el costo no se asuma por más que los vecinos y que si es útil se usará para la ejecución, y si no, será pagado por ellos exclusivamente el proyecto ejecutivo, no del erario o recurso que aporta el municipio en su calidad de fideicomitente.

En atención a lo anterior el Ing. Didier Farré, menciona que es correcto que estamos sujetos como lo indica la Lic. Erika Quiroz, a lo que nos determina la CONAGUA, así como lo que nos determine el área de proyectos al llevar a cabo el proceso del proyecto y ver como realmente quedaría la calle, una vez que tengamos el proyecto se lo presentaremos a los vecinos para mostrarles como quedaría realmente la calle, lo cual ellos ya tienen amplio conocimiento de esto, no sabemos cómo va a quedar la calle hasta ahorita, pero los vecinos ya están enterados del proceso que vamos a llevar en caso de que se apruebe.

La Mtra. Ma. Esther Santos, Presidenta de este Comité pregunta, salvo la parte que se propone que absorbe el municipio, si todo lo demás es vivienda.

A ello el Ing. Didier Farré, le comenta a la Presidenta, que es correcto, que lo que se observa en la lámina son viviendas, excepto algunas calles que cruzan, pero todo lo que tenemos marcado son viviendas.

El Regidor Javier González Saavedra pregunta, cual es el porcentaje de consolidación.

El Ing. Didier comenta que de lo que está habitado es el 100% y contamos con la anuencia del 71 por ciento de los propietarios.

Así mismo la Lic. Erika Quiroz comenta, que es una colonia muy participativa hay calles que han pagado dentro de los primeros 15 días del inicio del plazo de promoción, además es una zona donde tenemos un promotor ciudadano de excelencia, que sabe quién paga y quien no paga, lo cual suma mucho, la verdad es que básicamente nos están esperando para que ellos procedan a las aportaciones.

A ello el Regidor Javier González Saavedra, manifiesta que sería ingrato estar en desacuerdo, así mismo, pregunta, qué si conecta con pavimento.

Acto continuó el Ing. Didier Farré, comenta que es correcto que hay conexión con pavimento hay varias calles que cruzan, que el único impedimento es la sección de la calle que es de 18 metros, se desconoce si quedaría como Boulevard, ya que esto quedaría sujeto a lo que diga la Dirección de Proyectos de Obra Pública, pero está considerado como calle en la traza que tenemos y que fue expedida por la Dirección de Desarrollo Urbano.

En atención a lo anterior la Arq. Laura Elena Becerra, pregunta que entonces estamos observando dos cuestiones, una que se autorice con lo que corresponde la donación municipal que sea cubierta por el municipio y la otra lo que es el tema de la CONAGUA, ya que la experiencia que nosotros tenemos (Obra pública), la verdad es un muy buen proyecto, conozco la zona y reconozco la participación de los ciudadanos, pero hemos tenido experiencias con otros proyecto con el tema de CONAGUA, que son trámites que tardan más de 2 años y la verdad considero importante decirles todo el panorama para no darles falsas expectativas.

En atención a lo anterior el Ing. Didier Farré, señala que los vecinos ya tienen conocimiento de esto ya que sí conocemos lo que se tarda derivado de la comunicación que tenemos con la Ing. Elvia Rosaura, quien nos ha comentado que cuando son calles con la CONAGUA éstas se entretienen, es por ello que ya se lo comentamos a los vecinos que si se llega a probar este punto quedamos en regresar con ellos a decirles lo correspondiente.

El Regidor J. Ramón Hernández, pregunta que si ya se cuenta con el recurso por parte del Municipio.

El Ing. Didier Farré, comenta que aún no contamos con el recurso, ya que lo primero la pondremos a pagar, después solicitaremos el proyecto y al final el recuro.

Comenta la Lic. Erika Quiroz, que esto conlleva a no generar expectativas porque lo que hemos comentado es que la primeras aportaciones y llagando al costo del proyecto ejecutivo es con el dinero de sus aportaciones con lo que se va a pagar, si es útil el proyecto en atención a la respuesta que dé la CONAGUA, recordemos que un proyecto ejecutivo tiene una utilidad de vida de 5 años, entonces nos darán los tiempos perfectos entre el programa de aportación, la autorización de CONAGUA, si es que se puede ejecutar, pero este es un recurso de ellos, todavía no interviene la solicitud que se hace al municipio en atención al programa de inversión para proceder a la ejecución.

El Arq. José Guadalupe Méndez, manifiesta que entonces estamos a expensas que la CONAGUA autorice el proyecto definitivo, pero todavía no sabemos realmente cuánto va a quedar, ya que depende de la afectación federal y demás, entonces ¿cuál es el monto con el que se iniciaría la promoción de la calle? y con este monto ya cobrado posteriormente como se ha hecho en otros casos se ajustará y se pide el recurso regresar después a lo que procederíamos a autorizar la devolución de las aportaciones en atención a los ajustes que procedan ¿es así el escenario?

El Ing. Didier Farré, indica que el peor escenario es que no se otorgue todo lo que se solicita y por ende se tendría que regresar a los vecinos las aportaciones, lo que llevaría a ajustar el presupuesto y solo considerar una parte, pero la intención es generar conectividad de forma completa, porque daría la posibilidad de que tuviéramos dos entradas o una salida, y este es uno de los motivos por lo que lo solicitan ya que ya tienen un acceso pero tienen que salir por la misma calle y lo que ellos quieren es tener dos accesos para que una sea de entrada y otro de salida.

Continuando con la exposición el Ing. Didier Farré, manifiesta que se tiene otra calle que es la de San Pablo con la misma característica de que es mayor a los 13 metros, el tramo corresponde del Blvd. Atotonilco a Laurel del Alto, ya se tiene la traza validada por la Dirección de Desarrollo Urbano y la limitante que tenemos es el mismo artículo 14 en la parte tercera, que corresponde a los 13 metros de sección, aquí tenemos 18 metros de sección en esa calle y tenemos un porcentaje de anuencia del 72 %, por lo que también hay mucho interés por los vecinos en participar y necesitamos su aprobación para poder llevar a cabo el proceso de pavimentación.

Sigue señalando que la intención es someterlo a consideración de aprobación por parte de ustedes para llevar a cabo el proceso de promoción de la Cieneguita, el segundo punto sería si nos autorizan llevar a cabo el costo del frente de la Presa sea absorbido íntegramente por el Municipio de León, no derramándose a los colonos, quedando un monto de 5 mil 477 pesos por metro lineal, considerando el área de donación, y el tercero sería someter a su consideración la aprobación para llevar a cabo el proceso de promoción, es la propuesta para votar.

El Arq. Roberto Carlos Álvarez, pregunta que sobre el porcentaje de anuencias del 72%, ya se consideran los predios baldíos o son ajenos al porcentaje de anuencia.

El Ing. Didier Farré, comenta que nosotros hacemos el levantamiento de la calle tenemos considerados 18 predios dentro de la calle y el 72% corresponde a los 18 predios de acuerdo a lo que vemos en físico, es decir si se consideran los baldíos dentro del porcentaje.

A ello el Arq. Roberto Carlos, pregunta que los que se encuentran como lote baldío si están de acuerdo o apenas están en el proceso de querer la pavimentación.

El Ing. Didier, responde, que los que están dentro del 72% son los que ya quieren su proceso de pavimentación, ya nos firmaron manifestando su interés participar en el esquema de crédito, por lo que el 18 % son los que todavía están en duda y son los que tendríamos que localizar por el tema de los baldíos.

A esto el Arq. Roberto Carlos Álvarez, manifiesta que, es lo que el preguntaba que si ese 18% era la parte de los que están identificados como lotes baldíos.

La Lic. Erika Quiroz, comenta que unos sí y otros no, ya que algunos sí viven ahí pero aún no han firmado o no han dado la documentación que se solicita, sin embargo el 72% ya implica más del porcentaje que nosotros tenemos pactados en las Reglas de Operación, que el 51% y que el compromiso que hemos venido expresando es lograr el más posible porcentaje, incluso de recaudación.

El Arq. Roberto Carlos Álvarez, señala que él lo comenta por la longitud que tienen ambos baldíos que es considerable, entiendo la parte de las reglas de operación.

La Lic. Erika Quiroz, comenta que las operaciones que se detonan en atención a las pavimentaciones que se conllevan es que muchos tienden a vender los terrenos y ya en la parte de los traslados de domino es que se detienen, ya que este no pasa si no se paga, pero aquí se genera una mejor plusvalía y económicamente mejora la zona.

El Arq. José Guadalupe Méndez, pregunta sobre el esquema de participación cual seria.

Comenta el Ing. Didier Farré que este es un esquema de 80-20, pero si son industriales le quedaría al revés 20-80, porque aquí hay parte industrial y es por ello que las identificamos como zona industrial que corresponde 20% el municipio y el 80% los vecinos, y los predios habitacionales entrarían en el esquema 80-20 que es el 80 el municipio y 20 los vecinos.

A ello el Lic. Manuel de Jesús Ramírez, pregunta que sobre la calle Cieneguita es igual.

El Ing. Didier Farré comenta que en estas si son solamente habitacionales y el esquema es 80-20.

Comenta la Arq. Laura Elena Becerra, que tiene duda en el punto segundo donde se somete a consideración del Comité el costo derivado del frente de la Presa que sea absorbido íntegramente por el Municipio, como sería la gestión, porque ahorita estamos considerando que estamos a favor de que se haga esa gestión, pero en caso de que se suba a una Sesión del H. Ayuntamiento y si no se llegará a autorizar que procedería.

En atención a lo anterior la Lic. Erika Quiroz, comenta que el costo por derrama se les aplicaría a los vecinos, pagando el total de los 6 mil 664 pesos.

La Mtra. Ma Esther Santos, Presidenta del Comité Técnico, comenta que normalmente lo subimos a consideración para su aprobación por el tema de que se trata y aparte normalmente nos solicitan que venga autorizado primero por el Comité Técnico.

De acuerdo con lo anterior, la Presidenta somete a consideración de los presentes el orden del día, solicitando a la Secretaria tomar cuenta de la votación.

La Secretaria da cuenta de la votación e informa a la Presidenta, que por unanimidad el punto queda aprobado.

ACUERDO 12062026-005/26
VI.- Aprobación para la actualización de costos y ampliación del plazo de pago de los programas de promoción para lograr la pavimentación de calles. La documental que respalda la exposición de este tema se adjunta a la presente acta como anexo tres.

La Presidenta otorga el uso de la palabra a la Lic. Erika Quiroz Rocha, Directora General del FIDOC, para que realice la presentación del punto VI. - Aprobación para la actualización de costos y ampliación del plazo de pago de los programas de promoción para lograr la pavimentación de calles.

La Lic. Erika Quiroz Rocha, cede el uso de la voz al Licenciado Alberto Fabrizio Guerra, para que desarrolle el tema, quien se apoya de las siguientes láminas:

SIN TEXTO

VI.- Aprobación para la actualización de costos y ampliación del plazo de pago de los programas de promoción para lograr la pavimentación de calles.

No.	CALLE	TRAMO	COLONIA	%	INICIO	VENCIMIENTO
1	HAWAI	ISLAS - DE LAS PENINSULAS	CIUDAD SATÉLITE	84.73 Y 34.29	01/11/2023	31/10/2025
2	PRIVADA LOS PINOS	LOS PINOS - TOPAR LADO NTE	ORIENTAL	96.46%	01/12/2023	30/11/2025
3	OSIRIS	RODOLFO PADILLA - NEFERTITI	LOS ANGELES	88.25%	01/08/2023	31/07/2025
4	ANDADOR JARDIN DEL CARMEN	FRENTE AL #103 - TOPAR	EL CARMEN	86.27%	01/02/2024	31/07/2025
5	VALLE DE MENA	VALLE DE SANTIAGO - VALLE ARIZPE	CAMPESTRE DE JEREZ	79.33%	01/01/2024	30/06/2025
6	BRISAS DEL JEREZ	PIRUL DE MEDINA - VALLE DEL BOSQUE	BRISAS DEL VERGEL	76.12%	01/03/2024	31/08/2025
7	JOSE MARIA RIOA BARCENA	JOSE MARIA QUINTANA - JOSE MARIA TORNEL	PERIODISTAS MEXICANOS	74.99%	01/02/2023	01/03/2024
8	TLATELOLCO	ANDADOR TLALOC (FRENTE AL #325) - TOPAR LADO SUR	AZTECA	73.84%	01/05/2023	01/05/2025
9	VALLE DE LA MESA	VALLE DEL TEMPORAL - VALLE DE LA ESCONDIDA	VALLE DE SAN BERNARDO	73.23%	01/09/2023	28/02/2025
10	ALMA ROSA	EVA DE LIMA - BLVD. FRANCISCO VILLA (CAMINO A SALTILLO)	SANTA MAGDALENA	72.71%	01/09/2023	28/02/2025
11	CABO DE SAN JUAN	MURALLA DE SAN JUAN - PROVINCIA DE SAN JUAN (BLVD. CONSTELACIONES)	VILLAS DE SAN JUAN	71.59%	01/10/2023	31/03/2025
12	VALLE CEYLAN	VALLE DE SANTIAGO - VALLE ARIZPE	CAMPESTRE DE JEREZ	70.89%	01/04/2023	01/04/2025
13	BETIS	FLUMINENSE - BOTAFOGO	DEPORTIVA II	69.45%	01/08/2023	31/01/2025
14	ARTICULOS DE FE	CABO DE BUENA ESPERANZA - MONTEMORELOS	NUEVO LEÓN	68.47%	01/11/2023	30/04/2025
15	VALLE DUPART	VALLE DE SANTIAGO - VALLE ARIZPE	CAMPESTRE DE JEREZ	67.36%	24/06/2023	31/05/2025
16	PIRAMIDE ESCALONADA	BLVD. PRISMA - JOSE GUTIERREZ SOLANO	ANGELES Y MEDINA	66.28%	01/08/2023	31/07/2025
17	MADRE KARLA	MADRE SIERRA - TOPAR LADO OTE	DIEZ DE MAYO SECCION NEGRETE	65.47%	01/06/2023	28/02/2025
18	MARACUYA	EPAZOTE - MUNA SILVESTRE	FAUTALES DE LA HACIENDA II SECC	64.48%	01/01/2024	30/06/2025
19	DEL PRODUCTOR	PITAYO - CERRO DEL LABRADOR	SAN ISIDRO LABRADOR	64.12%	01/05/2024	31/10/2025
20	FRAY ROMÁN	FRAY SABATINO - FRAY SILVESTRE	AMPLIACIÓN SAN FRANCISCO	63.57%	01/10/2023	31/03/2025
21	PEÑUELAS	LA RESERVA - CRUZ DE PALMA	LA JOYA (EJIDO)	63.27%	01/04/2024	31/03/2025
22	CTO. CLAVEL DEL VALLE	CTO. SIGLO XXI - ANDADOR CLAVEL DEL VALLE	VALLE DE LAS FLORES	63.18%	01/07/2023	30/06/2025
23	VIA DOLOROSA	PUERTA DE HERODES - SANTO SEPULCRO	LOS ÁNGELES II	62.67%	01/10/2023	31/03/2025
24	SIMON DE LA GARZA Y MELO	JOSE MA. BRITO - JOAQUÍN VILLALOBOS	PERIODISTAS MEXICANOS	61.84%	01/04/2024	30/09/2025
25	RIVERA AZUL	CUENCA FLORIDA - DULCE CAMPIÑA	VALLE HERMOSO	61.35%	01/11/2023	30/04/2025
26	DEL RESPLANDOR	SAN JOSE DEL POTRERO - POTRERO DE CORPUS	NUEVO AMANECER	60.94%	01/08/2023	31/07/2025
27	LOMAS DE LA PLAZA	ZARZAL DE MEDINA - TOPAR CON RESTRICCIÓN DE ARROYO	MEDINA	60.89%	01/10/2023	31/03/2025
28	FRANCISCO ZARCO	AV. JOSE A. GODOY - JOSE MA. BRITO	PERIODISTAS MEXICANOS	60.71%	01/04/2024	30/09/2025
29	LOMA ESMERALDA	HUIZACHERIA - PICO ESMERALDA	LA ESMERALDA	60.63%	01/10/2023	30/09/2025
30	DEL SENDERO	SAN JOSE DEL TANQUE - TOPAR CON PAVIMENTO EXISTENTE	SAN JOSÉ DE LOS TANQUES	60.20%	01/07/2023	30/06/2025
31	RAZA TOLTECA	BLVD. RODOLFO PADILLA - FRAY FELIPE	MAR SOL	60.16%	01/12/2023	31/05/2025
32	GONZALO CURIEL	FERNANDO Z. MALDONADO - TOPAR CON RESTRICCIÓN	SAN MARCOS	59.79%	01/02/2024	31/07/2025
33	JEREZ DE BESAYA	JEREZ DE VERNA - JEREZ DE VARDAR	VALLE DE JEREZ	59.75%	30/04/2024	30/09/2025
34	ANDADOR COS	QUIO CITLALI	LA ERMITA I Y II SECC	59.36%	01/01/2024	31/05/2025
35	OCALO DE MEDINA	BLVD. FRANCISCO VILLA - CACTUS DE MEDINA	MEDINA	58.99%	01/09/2023	31/08/2025
36	HENARES	MARCIEL - CALCOPIRITA	PASEO DE LA JOYA	58.66%	01/04/2024	30/09/2025
37	VALLE DE SAN EUGENIO	VALLE DE SAN PABLO - BLVD. KIWANO	VALLE DE SAN PEDRO DE LA JOYA	56.33%	01/10/2023	31/03/2025
38	FRAY SABATINO	BLVD. CIUDAD ASIS - BLVD. ATOTONILCO	AMPLIACIÓN SAN FRANCISCO	55.95%	01/04/2023	01/04/2025
39	VALLE CORZOS	VALLE DE SANTIAGO - VALLE ARIZPE	CAMPESTRE DE JEREZ	55.75%	01/04/2023	01/04/2025
40	VALLE GANGES	VALLE DE SANTIAGO - VALLE ARIZPE	CAMPESTRE DE JEREZ	55.26%	01/10/2023	31/03/2025
41	MONTE ELBRUS	MONTE BOLIVAR - MONTE CRISTOBAL COLÓN	SANTA ANA A.C.	55.16%	01/12/2023	30/11/2025
42	MONTE DE LOS OLIVOS	PUERTA DE DAMASCO - TORRE DE DAVID	LOS ANGELES II	55.14%	01/06/2023	31/05/2025
43	MONTE PERDIDO	MONTE BOLIVAR - MONTE CRISTOBAL COLÓN	SANTA ANA A.C	54.72%	01/12/2023	30/11/2025
44	BRISAS DEL VERGEL	BLVD. FRANCISCO VILLA - BRISAS DEL PONIENTE	BRISAS DEL VERGEL	54.56%	01/02/2024	31/07/2025
45	NAVIDAD	TALAVERA - MARMOLEJO	SAN PEDRO DE LOS HERNÁNDEZ	54.37%	01/04/2024	30/09/2025

LEÓN LEÓN450

VI.- Aprobación para la actualización de costos y ampliación del plazo de pago de los programas de promoción para lograr la pavimentación de calles.

No.	CALLE	TRAMO	COLONIA	%	INICIO	VENCIMIENTO
46	FRANCISCO ORNELAS GUZMÁN	AV. CELESTITA - BLVD. CALCOPIRITA	SINARQUISTAS	54.26%	01/10/2023	31/03/2025
47	PRESA TRES MEZQUITES	PRESA CORRALEJO - PRESA SAN JOSÉ	RIVERA DE LA PRESA	53.15%	01/08/2023	31/01/2025
48	CISMA	CUENCA FLORIDA - DE LA SUMISIÓN	EL PEDREGAL	53.03%	01/05/2023	31/05/2025
49	CERRADA LIRIO DEL VALLE	CTO. CLAVEL DEL VALLE - TOPAR LADO NTE	VALLE DE LAS FLORES	52.93%	01/04/2024	30/09/2025
50	HITA – CALDERON	ALCAZAR - TOPAR CON RIO	SAUCILLO DE LAS JOYAS	52.79%	01/04/2024	30/09/2025
51	SENECA	BLVD. ARISTOTELES - DEL APARECIDO	ESTANCIA DE LA JOYA	52.34%	01/10/2023	31/03/2025
52	CRUZ GRIEGA	CRUZ EGIPCIA - CRUZ SAN ANDRÉS	VALLE DE SAN NICOLÁS	52.32%	01/01/2024	30/06/2025
53	CUENCA SAN NICOLÁS	PASEO DE LA PRESA – CISMA	SAN NICOLÁS DEL PALOTE II	52.17%	01/12/2023	31/05/2025
54	FRAY ELIAS	FRAY SABATINO - FRAY SILVESTRE	AMPLIACIÓN SAN FRANCISCO	52.13%	01/01/2024	30/06/2025
55	DIABLOS ROJOS	CACHORROS DE CHICAGO - BRAVOS DE ATLANTA	DEPORTIVA II	50.85%	01/09/2023	28/02/2025
56	BALCÓN DE LOS CISNES	BALCÓN DE LAS MARIPOSAS - A TOPAR	BALCONES DE LA JOYA	50.66%	01/06/2023	31/12/2025
57	TORRE GALATA	SANTA SOFÍA - MEZQUITA AZUL	LOS ANGELES	50.15%	01/06/2023	31/07/2025
58	SAN MARIANO	BLVD. HILARIO MEDINA - TOPAR LADO OTE	SANTA ROSA DE LIMA	50.11%	01/08/2023	31/07/2025
59	VOLCAN ESMERALDA	DE LA HUIZACHERA - PICO ESMERALDA	LA ESMERALDA	49.64%	01/05/2023	01/05/2025
60	ARENQUE	PRESA DEL TIGRE - HACIENDA NUEVA	EL VALLADITO	49.33%	01/12/2023	31/05/2025
61	VALLE DE LA ESCONDIDA	VALLE DE LOS ATES - VALLE DE LA GALERA	VALLE DE SAN BERNARDO	48.53%	01/04/2024	30/09/2025
62	JUAN JOSE TAMEZ	AV. JOSE A. GODOY - JOSE MARIA BRITO	PERIODISTAS MEXICANOS	48.29%	01/10/2023	31/03/2025
63	DEL TEJON	RIO DE LOS CASTILLOS - TOPAR CON FRACC.	EL TECOTAN	48.08%	01/09/2023	28/02/2025
64	OSIRIS	NEFERTITI - LOS COLOSOS	LOS ANGELES	47.92%	01/09/2023	31/08/2025
65	BAHIA DE LA MORSA	BUFA DE ZACATECAS - BAHIA DE LA NUTRIA	JARDIN DELTA	47.90%	01/08/2023	31/07/2025
66	KARLA AURORA	BLVD. FRANCISCO VILLA - MEZQUITE DE MEDINA	SANTA MAGDALENA	46.39%	01/10/2023	31/03/2025
67	BALCÓN DE LOS COLINES	BALCONES DE LA JOYA - BALCÓN DE LOS GAVILANES	BALCONES DE LA JOYA	46.29%	01/10/2023	31/03/2025
68	KI NINERETH	BLVD. FRANCISCO VILLA – GOLAN	LOS ANGELES	45.92%	01/09/2023	31/08/2025
69	IGNACIO AGUIRRE	FRANCISCO LOMBARDO - JOSE MARIA TORNEL	PERIODISTAS MEXICANOS	45.82%	01/09/2023	31/08/2025
70	MONTE EL GAVILÁN	MONTE MALINTZI - MONTE BLANC	SAN JOSÉ DE LOS MONTES	45.64%	01/04/2023	31/07/2025
71	GONZALO AGUILAR	BLVD. CALCOPIRITA - AV CELESTITA	SINARQUISTAS	45.74%	01/04/2024	30/09/2025
72	RAZA OLMECA	BLVD. RODOLFO PADILLA - FRAY FELIPE	MAR SOL	45.59%	01/12/2023	31/05/2025
73	DIABLOS ROJOS	GIGANTES DE SAN FRANCISCO - AZULEJOS DE TORONTO	DEPORTIVA II	44.78%	01/10/2023	31/03/2025
74	ORIOLES DE BALTIMORE	ASTROS DE HOUSTON - PHILLIS DE PHILADELPHIA	DEPORTIVA II	43.77%	01/10/2023	31/03/2025
75	DEL OCASO	TEMPRANO - POTRERO DE CORPUS	NUEVO AMANECER	43.72%	01/10/2023	31/03/2025
76	MONTE LA CALERA	MONTE MALINTZI - MONTE BLANC	SAN JOSÉ DE LOS MONTES	43.45%	01/04/2023	01/04/2025
77	KEFREN	MENFIS - PADRE ROBERTO GUERRA	LOS ANGELES	42.57%	01/07/2023	30/06/2025
78	CAMERUN	MADAGASCAR - MOZAMBIQUE + JOMTS	ADQUIRENTES DE IBARRILLA	42.49%	01/12/2023	31/05/2025
79	ASUAN	PADRE ROBERTO GUERRA - LOS COLOSOS	LOS ANGELES	42.37%	01/11/2023	30/04/2025
80	MADRE REDENTORA	MADRE RAQUEL - MADRE IRENE	DIEZ DE MAYO	42.18%	01/12/2023	30/11/2025
81	MONTE EL CUERVO	MONTE MALINTZI - MONTE BLANC	SAN JOSÉ DE LOS MONTES	41.51%	01/03/2023	01/03/2025
82	MONTE OFEL	RODOLFO PADILLA - PUERTA NUEVA	LOS ANGELES	41.12%	01/10/2023	31/03/2025
83	TORRE GALATA	BLVD. FRANCISCO VILLA - SANTA SOFIA	LOS ANGELES	40.59%	01/08/2023	31/07/2025
84	MAR DE FILIPINAS	MAR CHILENO - MAR JÓNICO	PARQUES DE LA PRADERA	40.14%	01/12/2023	30/11/2025
85	MONTE LOGAN	MONTE BOLIVAR - MONTE MIZTI	SANTA ANA A.C.	40.01%	01/01/2024	31/12/2025
86	PASEO DE LAS AVES	ARAUCARIA DE JEREZ - PASEO DE LOS CENZONTLES	SAN ISIDRO	38.84%	01/07/2023	30/06/2025
87	SAN JOSÉ DE BUENAVISTA	SAN JOSÉ DEL REFUGIO - SAN JOSÉ DE COSTA RICA	REFUGIO DE SAN JOSÉ	37.97%	01/01/2024	30/06/2025
88	MEZQUITA DE OMAR	DOMO BLANCO - FRENTE 229	LOS ANGELES	36.88%	01/03/2023	01/03/2025
89	LOMA DEL RIO	LOMA DE BUGAMBILIA - LOMA DE LAUREL	MEDINA	36.28%	01/02/2024	31/07/2025
90	PRIVADA DE LA REPRESA	DE LA REPRESA - TOPAR LADO NORTE	PRESITAS DEL CONSUELO	32.96%	01/04/2024	30/09/2025
91	VALLE DE SANTA ANA	VALLE DE SANTIAGO - VALLE ARIZPE	CAMPESTRE DE JEREZ	32.39%	01/01/2024	30/06/2025

LEÓN LEÓN450

El Lic. Fabrizio Cobián, manifiesta que en este punto estamos solicitando la aprobación para la actualización de los costos y ampliación de los plazos de 91 calles que se encuentran en todas las delegaciones, esto atiende que una vez vencido el plazo se sigue con el proceso de promoción, solicitamos proyectos ejecutivos, pero lógicamente nuestro plazo ya está vencido, entonces toda vez que hay un proceso de promoción, requerimos la actualización de esos costos para que en un momento llegue a lo que es la ejecución tengamos los costos que deben de ser, entonces son 91 calles que están dentro de las 7 delegaciones que estamos solicitando a este Comité, la aprobación.

En atención a lo expuesto, el Arq. José Guadalupe Méndez, pregunta que los costos que se van aumentar se enviaron como anexos.

A ello el Ing. Didier Farré, comenta que de este punto no se enviaron anexos, manifestando que algunas de estas calles ya tenemos el proyecto de obra pública y tomamos el monto que viene en el proyecto ejecutivo, e incluso de algunas calles ya tenemos el monto validado por la Dirección de Obra Pública que es el que vamos a ejecutar y es el más apegado que tiene Obra Pública, y ese es el mismo que llevamos con los vecinos, hacemos el ejercicio de la derrama y es con el que actualizamos, si vemos son calles con porcentajes relativamente altos, pero son calles que empezamos a promover en el año 2021 al 2023, entonces son costos que traemos de 5 años, es por ello que tenemos actualizar.

Comenta el Arq. José Gudalupe Méndez, entonces si ya tienes el proyecto y tienes el monto de la obra, pregunta sobre si ¿a estos les va a aumentar costos?

El Ing. Dideri Farré comenta, se tiene una diferencia de costo con el que fue de inicio y tengo una diferencia con Obra Pública, si le aplico únicamente a lo que tiene menos del 70% de aportaciones, los que ya pagaron más del 70% de sus aportaciones a esos no se les aplicará lo correspondiente a la actualización.

El Arq. José Guadalupe Méndez, pregunta que si se tiene identificado en este listado cuales son los que les corresponde esta actualización.

A ello la Lic. Erika Quiroz, comenta que en este listado no, pero en cada promoción nos obliga el contrato del fideicomiso en este caso actualmente el cuarto convenio modificatorio, que nosotros debemos de llevar un registro por obra y debemos de tener el censo de los cooperadores, cada cooperador nos implica un porcentaje de aportación, ese porcentaje de aportación lo revisamos y solamente aplicamos por derrama a los que no cubrieron en el plazo establecido por lo menos el 70%, se le aplica a los morosos de alguna manera, es importante mencionar que no son intereses, si no actualización de costo.

De acuerdo a lo anterior, el Arq. José Guadalupe, pregunta ¿si se tiene ese listado? porque, entonces ya no a todos se les va aplicar ese ajuste de este listado y aquí estamos mencionando la aprobación, pero a todo el listado que nos señalan.

El Ing. Didier Farré, manifiesta que hay ejercicios que hacemos y en algunos casos no tenemos que incrementar el costo por metro lineal, recordemos que nosotros cobramos por metro lineal, entonces hacemos la derrama y no nos da ningún incremento, entonces en estos casos lo que nos están autorizando es ampliar el plazo, que es lo que nos marca las Reglas de Operación que es ampliar el plazo y no aplicamos actualización, en caso de que si se aplique la actualización si llevamos a cabo un proceso que es una asamblea de aquellos aportadores que no se encuentran en el supuesto de haber aportado el 70%, para ellos se aplica la actualización del costo como tal y a todos la actualización del plazo.

Acto continuo el Arq. José Guadalupe, manifiesta que entonces considera importante que ustedes hagan la precisión y señalar cuales son los casos de las 91 calles que estén en la situación de actualización de costo o en la ampliación del plazo.

La Mtra. Ma. Esther Santos, Presidenta del Comité Técnico pregunta sobre las láminas a que se refiere el porcentaje que tenemos plasmadas.

La Lic. Erika Quiroz, comenta que es el porcentaje que tenemos al día de hoy 2026 es el que han cubierto, sin embargo, en el plazo establecido del programa de pagos se logra el 40% es cuando se

contrata el proyecto ejecutivo y este se logra con los que pagaron, de los cuales dentro de estos ya cubrieron la cantidad del 70% que le corresponde.

A ello comenta la Presidenta del Comité Técnico la Mtra. Ma. Esther Santos, que sí es pertinente hacer la precisión que de manera particular en cada colonia identificar quienes hayan pagado más del 70% que no serán sujetos a la actualización y los que tengan menos serán sujetos a la actualización.

El Ing. Didier Farre, señala que dentro de nuestras Reglas de Operación se estipula lo que corresponde a la actualización, corresponde a los que no cubrieron la cantidad del 70%, así mismo dentro de nuestras reglas también señala la actualización del plazo.

De acuerdo a lo anterior, la Presidenta la Mtra. Ma. Esther Santos, manifiesta que la aprobación se da con el análisis de cada una de las colonias los vecinos que hayan cubierto el 70% o más no serán sujetos a la actualización de costos y los demás estarían en el supuesto de actualización de costo.

El Arq. Roberto Carlos Álvarez, pregunta que, si la actualización de costos es el mismo para todos, porque observo proyectos del año 2023 y 2024, entonces el costo que se tenía ya no es el mismo para cada año la ejecución del proyecto, por el tema del recurso federal.

La Lic. Erika Quiroz, comenta que aquí ya no aplica, en el costo total de la obra como ya se hizo la inversión del proyecto ejecutivo, aquí solo se aplica a los que no han logrado sus aportaciones al 70%.

De acuerdo con lo anterior, la Presidenta somete a consideración de los presentes el orden del día, solicitando a la Secretaria tomar cuenta de la votación, haciendo la precisión de manera particular en cada colonia identificar quienes están sujetos a la actualización de costo y quienes a la ampliación de plazo.

La Secretaria da cuenta de la votación e informa el Vicepresidente, que por unanimidad el punto queda aprobado, en los términos y consideraciones que ya señalamos de manera precisa.

ACUERDO 12062026-006/26
VII.- Anuencia para la devolución de aportaciones por cancelación del programa de promoción para el logro de la pavimentación. La documental que respalda la exposición de este tema se adjunta a la presente acta como anexo cuatro.

La Presidenta otorga el uso de la palabra a la Lic. Erika Quiroz Rocha, Directora General del FIDOC, para que realice la presentación del punto VII.- Anuencia para la devolución de aportaciones por cancelación del programa de promoción para el logro de la pavimentación.

Al respecto, la Lic. Erika Quiroz Rocha, cede nuevamente el uso de la voz al Licenciado Alberto Fabrizio Guerra, para que desarrolle el tema, quien se apoya de la siguiente lámina:

SIN TEXTO

VII.- Anuencia para la devolución de aportaciones por cancelación del programa de promoción para el logro de la pavimentación.

De conformidad con lo establecido en la cláusula quinta inciso (e); séptima inciso (i), del cuarto convenio modificatorio del Fideicomiso, celebrado en fecha 28 de enero de 2026, así como lo dispuesto en el artículo 27, fracción I y II de las Reglas de Operación aprobadas el 17 de diciembre de 2020, aplicables a las promociones de pavimentación aprobadas a partir de la misma y las cuales siguen vigentes.

No	OBRA	CALLE	TRAMO	COLONIA	INICIO	VENCIMIENTO	ABONOS	%
1	656	VALLE DE SANTA CECILIA	VALLE DE LA LUZ - TOPAR LADO PTE	VALLE DE LA LUZ	01/08/2024	31/01/2026	$320,421.05	30.29
2	502	VILLAS DE OBDULIA	RODOLFO PADILLA - VILLAS DE XOCHITL	VILLAS DEL ROCIO	01/08/2023	31/01/2025	$43,023.79	18.07 Y 0
3	545 Y 546	SATÉLITE ARIEL	SAN JACOBO - GOBERNADORES DE GUANAJUATO	GRANJAS CAMPESTRE	01/10/2023	31/03/2025	$262,654.40	28.17
4	731	HACIENDA NUEVA	ARENQUE – GOBIO	HACIENDA DE IBARRILLA I	01/06/2025	31/05/2027	$23,882.01	4.22
5	579	CIRCUITO PRADERAS DEL SOL (NORTE)	DE LOS AHUEHUETES - DEL LAUREL	PRADERAS DEL SOL	01/12/2023	30/11/2025	$467,167.30	26.81
6	638	PRIVADA DEL CUYO	RÍO DE LOS CASTILLOS - A TOPAR	EL TECOTÁN	01/05/2024	30/04/2026	$283,654.73	24.60
7	626	LUIS I. RODRÍGUEZ	MANUEL GONZÁLEZ - VELASCO IBARRA	LOS LAURELES	01/04/2024	31/03/2026	$269,266.57	27.23
8	516	VILLA LIRIO	BLVD. KAROL WOJTYLA - VILLA EUCALIPTO	VILLAS DEL CAMPO	01/09/2023	31/08/2025	$365,796.40	30.41
9	698	DE LAS HORTENSIAS	CRISANTEMOS - ARAUCARIA DE JEREZ	JARDINES DE JEREZ	30/11/2024	31/10/2026	$136,595.64	15.73
10	555	JUAN DE DIOS ARIAS	MANUEL CRESCENCIO REJÓN - SIMÓN DE LA GARZA Y MELO	PERIODISTAS MEXICANOS	01/10/2023	30/09/2025	$397,756.65	27.99
11	741	CALIZA	PECHBLENDA – SIDERITA	RIZOS DEL SAUCILLO	01/08/2025	31/07/2027	$143,222.49	10.65
12	204	COMPTE	BALCONES DE LA JOYA – KANT	CENTRO FAMILIAR SOLEDAD	01/03/2023	31/08/2024	$665,187.43	37.97
13	596	CICERÓN	BLVD. ARISTÓTELES – TOPAR	ESTANCIA DE LA JOYA	01/12/2023	31/05/2025	$215,337.45	42.78
14	744	BRISAS DEL VERGEL	BRISAS DEL PARQUE - BRISAS DEL PONIENTE	BRISAS DEL VERGEL	01/09/2025	31/08/2027	$73,309.16	7.00

El Lic. Alberto Fabrizio, manifiesta que continuando con la revisión de las promociones que tenemos en el fideicomiso, una vez ya determinado se tienen 14 calles que se están solicitando para la devolución de aportaciones toda vez que se llevó a cabo la cancelación de los programas de promoción, esto derivado a la falta de participación y aportaciones por parte de los vecinos, estas 14 calles se encuentran dentro de las 7 delegaciones, algunas tienen aún plazo, sin embargo los vecinos en conjunto siendo la mayoría acordaron no seguir la promoción por diversos motivos, como por costo excesivo, falta de economía en los domicilios para poder participar en estos programas o incluso la posibilidad de solicitarlo a través de algún otro programa como presupuesto participativo. Continua con la exposición el Lic. Alberto Fabrizio, señalando que se tuvo el acercamiento con los vecinos de las 14 calles y es por ello que estamos solicitando la anuencia para la devolución de aquellas personas que sí realizaron aportaciones en las cuentas de estas promociones.

El Lic. Manuel de Jesús Ramírez, señala que es conveniente que el fundamento legal sea actualizado al cuarto convenio modificatorio.

La Lic. Erika Quiroz, comenta que es correcta su apreciación y que se hace la modificación correspondiente dentro del acta.

Así mismo, la Presidenta del Comité Técnico la Mtra. Ma. Esther Santos, señala que por ejemplo cada uno de los colonos de estas colonias aportaron desde el año 2023 donde inició el programa de promoción.

A ello la Lic. Erika Quiroz, indica que, en ese entonces todavía se aprobaba con el 51% que era como trabajábamos y por ende se arrojaba un muy bajo nivel de aportación, que puede ser que a lo mejor tres vecinos sean los que hayan pagado y todos los demás no, entonces creemos que el dinero vale más en la bolsa de los vecinos que, aunque a nosotros nos dan rendimientos, pero no es justo que generemos expectativas creyendo que haciendo una actualización de plazo y costo vaya a lograrse la pavimentación de su calle.

Contina señalando la Lic. Erika Quiroz, que hoy estamos muy pendientes del avance que mes por mes deben de realizar, llevamos a cabo un programa de 24 meses en el que mes por mes si tuviéramos el 100% de participación, estaríamos hablando del 4% por lo que estamos trabajando en ver mes con el mes el 3% y si ese porcentaje mensual se va representando es que damos la oportunidad de que siga sumando, pero por ejemplo tenemos una que inició el primero de septiembre del 25 y terminaba el 31 de agosto de 2026, que todavía no vence, con un 7% de aportaciones, nos indica que no hay interés, entonces eso es lo que hemos estado revisando.

En atención a lo anterior la Mtra. Ma. Esther Santos, señala que su comentario va más en el sentido de hay gente que aportó dinero desde el 2023, por ejemplo, y así como a nosotros nos generó intereses, a ellos su dinero disminuyo su poder adquisitivo, no sé si hay un pago de una compensación o un interés para el ciudadano.

La Lic. Erika Quiroz, comenta que no lo hay porque en el plazo de los 24 meses nosotros no les cobramos ningún interés, ya que soportamos el costo que nos dio la Dirección de Obra Pública y que hoy vemos por ejemplo si iniciamos en el 2025 en el 2027 el costo de la obra ya nos incrementó y nosotros no les hicimos actualización, por eso no cobramos intereses, entonces cuando devolvemos en el programa de promoción son en las mismas condiciones, también por eso hemos sido más cuidadosos en revisar mes con mes que vayan cumpliendo para que su dinero a ellos les sirva y no nos genera a nosotros un interés.

Así mismo manifiesta la Lic. Erika Quiroz, que cuando si convierte en un interés que haya un excedente y que la obra ya se pavimento y que nosotros debemos de devolver conforme a la Ley de Hacienda, es decir conforme a la Ley de Hacienda si pero conforme al contrato del fideicomiso no, ya que sus aportaciones que ya hicimos un ejercicio financiero de trabajarlo durante 24 meses para que soportemos el costo que nos da Obra Pública y que al momento de ejecutar una obra no represente un impacto, entiendo la observación pero por ejemplo, un vecino que realiza mes con mes sus aportaciones no asciende ni a 3 mil pesos, porque ya hicimos el prorrateo a 24 meses, de un frente de 6 metros.

Continua señalando la Lic. Erika Quiroz, que en la Joya es una cuestión diferente porque eran ranchos, pero si tienen dinero, afortunadamente son personas que trabajan en Estados Unidos, mandan divisas de ahí se paga, pero en la mayoría en las colonias irregulares el frente lo tenemos que deviene de procedencia irregular, tenemos frentes de 4 metros a 6 metros, cuya aportación realmente no es representativa, pero sí creemos que en el momento de que vemos esto reflejado, el dinero vale más en su casa que en el fideicomiso.

El Regidor J. Ramón Hernández, pregunta que la calle de San José de los Tanques está en este supuesto.

La Lic. Erika Quiroz comenta que es correcto, esta con baja recaudación y en este supuesto, tenemos una propuesta que realizaremos en próximas fechas, ya lo habíamos comentado, para sugerirles que lleguemos a esas calles en lograr beneficiarlas, en atención al recurso difícil que tenemos actualmente, pero trabajaremos con ustedes diferentes propuestas para ver si podemos beneficiar a estas calles, ya que gracias al esfuerzo de algunos se logra llevar a cabo el programa de pavimentación, ya que hay casos en los que son más revoltosos, por ejemplo el Señor Ernesto que no ha hecho ningún pago y que es tan exigente que vayamos a pavimentar.

Así mismo manifiesta que en atención a ello es que solicitamos la devolución, esto nos obliga el contrato que ustedes nos aprueben porque sale del fideicomiso.

Acto continuo el Arq. José Guadalupe Méndez, pregunta si estos programas ya están cancelados.

La Lic. Erika Quiroz, indica que sí, que ya se llevó a cabo a través de una asamblea donde participaron más del 51% y hubo anuencia para lleva a cabo la cancelación, por lo que solo a ustedes les solicitamos la aprobación para solicitarle a la fiduciaria el recurso, porque también sucede que las personas manifiestan en dejar el dinero por si posteriormente si se lleve a cabo la pavimentación, sin embargo, la Ley señala que en 5 años corren el riesgo que no se ha devuelto, porque tampoco tenemos la certeza que en 5 años o en el transcurso de algún periodo se vaya a llevar acabo la promoción.

De acuerdo con lo anterior, la Presidenta somete a consideración de los presentes el orden del día, solicitando a la Secretaria tomar cuenta de la votación.

La Secretaria da cuenta de la votación e informa a la Presidenta, que por unanimidad el punto queda aprobado.

ACUERDO 12062026-007/26
VIII.- Autorización para llevar a cabo la devolución de aportaciones a cooperadores que realizaron pagos excedentes. La documental que respalda la exposición de este tema se adjunta a la presente acta como anexo cinco.

La Presidenta otorga el uso de la palabra a la Lic. Erika Quiroz Rocha, Directora General del FIDOC, para que realice la presentación del punto VIII.- Autorización para llevar a cabo la devolución de aportaciones a cooperadores que realizaron pagos excedentes.

Al respecto, la Lic. Erika Quiroz Rocha, cede nuevamente el uso de la voz al Licenciado Alberto Fabrizio Guerra, para que desarrolle el tema, quien se apoya de la siguiente lámina:

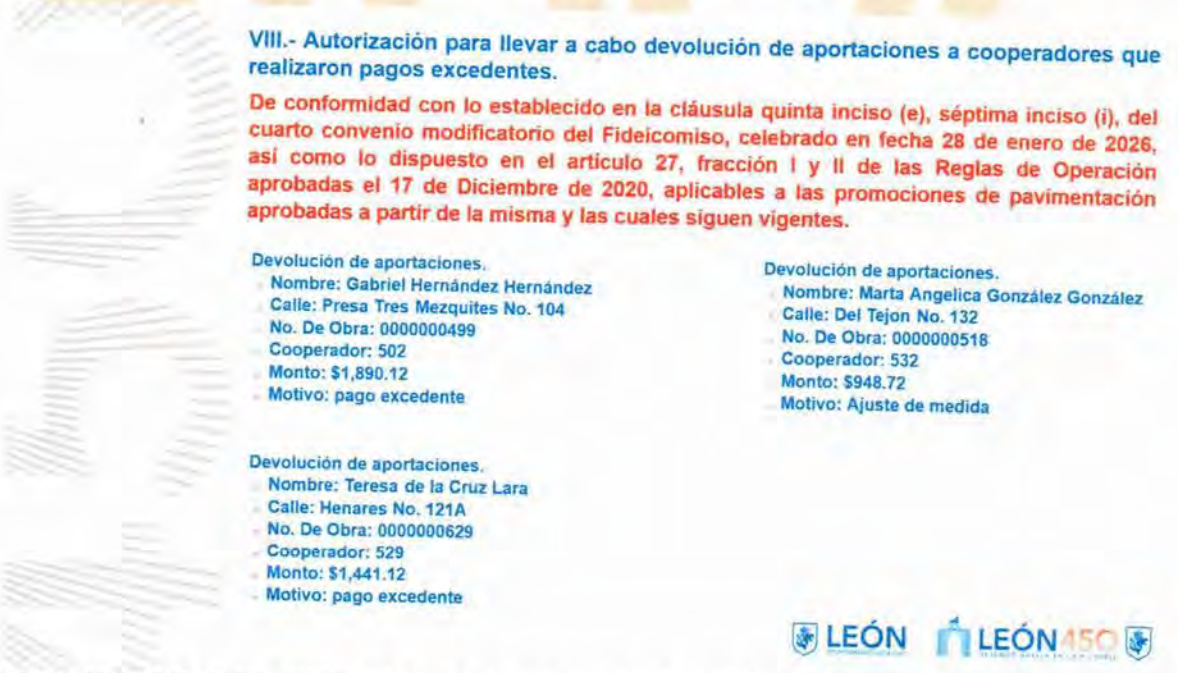

El Lic. Alberto Fabrizio, manifiesta que en este punto se está solicitando la autorización para llevar a cabo la devolución de aportaciones a 3 cooperadores que realizaron pagos de manera excedente, esta situación puede corresponder de que tenían una ficha de pago extraviada solicitan la reposición y una vez que la vuelven a encontrar, realizan el pago considerando que tienen algún tipo de adeudo, por el cual son tres Ciudadanos que solicitamos la devolución, una de ellas el C. Gabriel Hernández

Hernández de la calle Presa Tres Mezquites por el monto de 1 mil 890 pesos 12 centavos; la C. Marta Angelica González González por la calle del Tejón por el monto de 948 pesos 72 centavos, aquí fue un ajuste de medida, en base a la revisión física y la escritura es que arroja esa diferencia y el de la C. Teresa de la Cruz Lara de la calle Henares por la cantidad de 1 mil 441 pesos 12 centavos, es lo que se está solicitando su autorización para llevar a cabo la devolución de aportaciones a cooperadores que realizaron pagos excedentes.

De acuerdo con lo anterior, la Presidenta somete a consideración de los presentes el orden del día, solicitando a la Secretaria tomar cuenta de la votación.

La Secretaria da cuenta de la votación e informa a la Presidenta, que por unanimidad el punto queda aprobado.

ACUERDO 12062026-008/26
IX.- Convalidación de acuerdos aprobados en la sesión extraordinaria número 28 llevada a cabo el 16 de enero, las sesiones ordinarias números 210 y 211 de fecha 13 de febrero y 17 de abril todas del 2026, en atención a que el H. Ayuntamiento del municipio de León, Guanajuato, aprobó la celebración del cuarto convenio modificatorio en fecha 16 de diciembre del año 2025.

La Presidenta otorga el uso de la palabra a la Lic. Erika Quiroz Rocha, Directora General del FIDOC, para que realice la presentación del punto IX.- Convalidación de acuerdos aprobados en la sesión extraordinaria número 28 llevada a cabo el 16 de enero, las sesiones ordinarias números 210 y 211 de fecha 13 de febrero y 17 de abril todas del 2026, en atención a que el H. Ayuntamiento del municipio de León, Guanajuato, aprobó la celebración del cuarto convenio modificatorio en fecha 16 de diciembre del año 2025.

La Lic. Erika Quiroz Rocha, realiza el desarrollo del tema, el cual se apoya con la siguiente lámina:

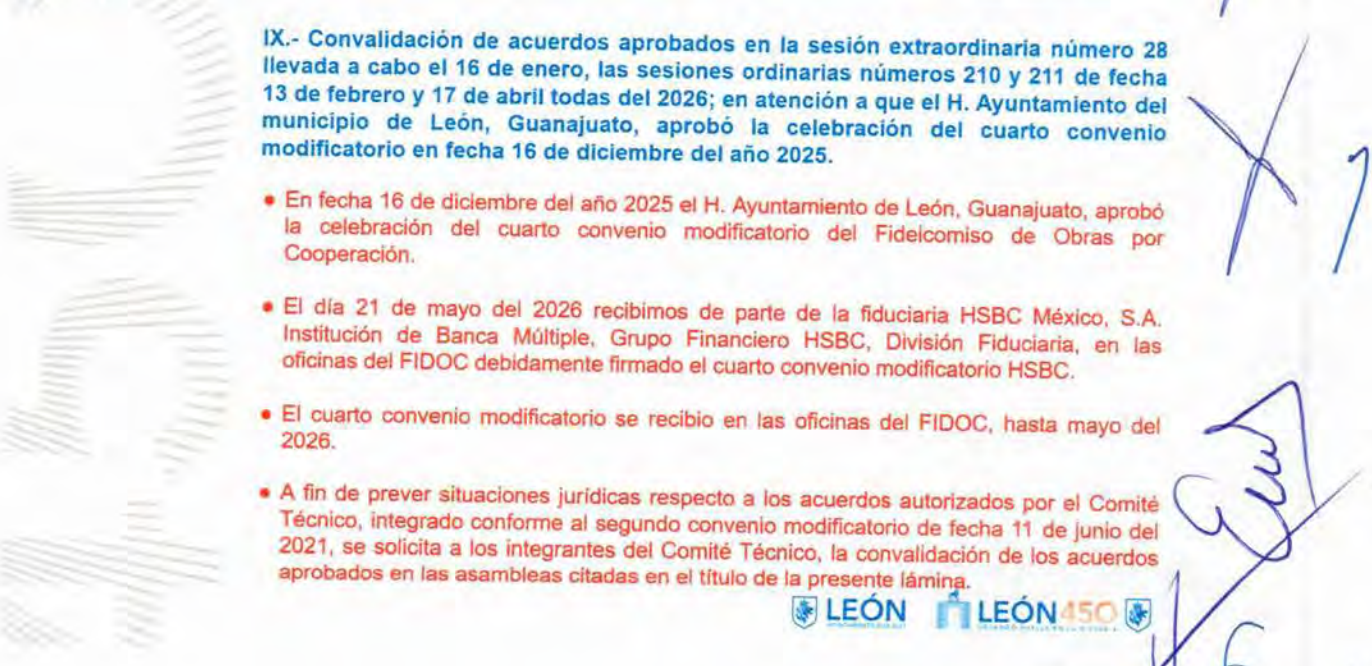

La Lic. Erika Quiroz, manifiesta que como lo comento en un inicio, con la situación de prever una nulidad en atención a que efectivamente el 16 de diciembre del año próximo pasado fue autorizado por el H. Ayuntamiento la celebración del cuarto convenio modificatorio, sin embargo, por cuestiones internas fue hasta el 21 de mayo de este año que recibimos debidamente firmado por la fiduciaria el cuarto convenio modificatorio de manera física y en atención a que ya se había llevado las sesiones de enero, febrero y abril, correspondiente a dos sesiones ordinarias y una extraordinaria, es que considero importante convalidar los acuerdos, derivado a que ya se ejecutaron varios de ellos, en gran medida lo que fue el programa de inversión de enero y las demás acciones que son importantes ratificar, por lo cual solicito tengan a bien aprobar la convalidación de los acuerdos que ya habían sido llevados por el Comité que estaban en funciones en atención al anterior convenio modificatorio.

La Mtra. Ma. Esther Santos, pregunta que si serían estos acuerdos de manera particular.

En atención a lo manifestado por la Mtra. Ma. Esther Santos, señala que son tres sesiones de Comité Técnico que en ellas se llevaron varios acuerdos siendo de mayor relevancia el ejercicio del año 2026 para la ejecución de obras, se aprobaron en su momento 24 obras por un monto total de 97 millones, donde el gasto no se ejercido como tal, apenas se están celebrando los contratos y por ende no se han ejecutado obras en el 2026, hasta ahora empezaremos con ello, que deriva de lo que ustedes ya aprobaron en sesión de H. Ayuntamiento para el ejercicio del 2026.

La Presidenta, la Mtra. Ma. Esther Santos, manifiesta que esta de acuerdo, sin embargo, salvo la mejor opinión de ustedes, ya que hay varios de los integrantes del Comité que ya venían operando desde el año anterior, sin embargo, hay algunos que nos estamos incorporando recientemente y no conocemos las actas, entonces yo lo dejaría pendiente hasta el conocimiento de las actas de manera puntual, salvo la mejor opinión de todos.

La Lic. Erika Quiroz, comenta que está de acuerdo, las reenviamos para que las tengan en su dominio y dejamos pendiente es punto para la siguiente sesión a fin de que se pueda votar.

El Arq. Roberto Carlos Álvarez, indica que sería lo más apropiado que se haga una exposición, de manera breve, para darles el contexto de lo que se acordó en su momento, en una siguiente reunión y en esta se convaliden los acuerdos.

La Lic. Erika Quiroz comenta que atende a las instrucciones y por ende este punto no se pasa a votación, señalando que se llevará a cabo una Sesión Extraordinaria para atender este punto a la brevedad.

Así mismo la Presidenta manifiesta que, de acuerdo a la información expuesta, quedamos pendientes con este punto para que a través de una sesión extraordinaria se lleve a cabo una exposición de lo que se acordó en su momento y en su caso aprobar la convalidación.

ACUERDO 12062026-009/26
X.- Información de la contratación de proyectos ejecutivos pagados con recurso del fideicomiso de obras por cooperación 130060, al mes de mayo del 2026. La documental que respalda la exposición de este tema se adjunta a la presente acta como anexo seis.

La Presidenta otorga el uso de la palabra a la Lic. Erika Quiroz Rocha, Directora General del FIDOC, para que realice la presentación del punto X.- Información de la contratación de proyectos ejecutivos pagados con recurso del fideicomiso de obras por cooperación 130060, al mes de mayo del 2026.

Al respecto, la Lic. Erika Quiroz Rocha, cede el uso de la voz al Arquitecto Omar Gabriel Velázquez Navarro, para que desarrolle el tema, quien se apoya de las siguientes láminas:

X.- Información de la contratación de proyectos ejecutivos pagados con recurso del Fideicomiso de Obras por Cooperación 130060, al mes de Mayo del 2026.

Proyectos Ejecutivos FIDOC 2024-2026.

2024		
PROYECTOS SOLICITADOS	CONCLUIDOS	EN PROCESO
122	102	20

2025		
PROYECTOS SOLICITADOS	CONCLUIDOS	EN PROCESO
110	75	35

2026			
PROYECTOS SOLICITADOS	SIN CONTRATO	CONCLUIDOS	EN PROCESO
7	0	0	7

TOTAL PROYECTOS EJECUTIVOS SOLICITADOS 2024-2026			
PROYECTOS SOLICITADOS	SIN CONTRATO	CONCLUIDOS	EN PROCESO
239	0	177	62

LEÓN LEÓN450

X.- Información de la contratación de proyectos ejecutivos pagados con recurso del fideicomiso de obras por cooperación 130060, al mes de mayo del 2026.

Delegación Cerrito de Jerez.

No.	FECHA SOLICTUD PROYECTO	CALLE	TRAMO	COLONIA	CONTRATO	MONTO_PROYECTO_COSTOS	FECHA DE INICIO	FECHA DE TERMINO	AVANCE	ESTATUS CONTRATO	ESTATUS OPM	ESTATUS SAPAL
1	27/11/2024	MADRE KARLA	MADRE SIERRA - TOPAR LADO OTE	DIEZ DE MAYO SECCION NEGRETE	B-5051-236-61401-H0122/2025	$105,707.02	26/05/2025	13/09/2025	99%	TERMINADO	EN REVISION DE SUPERVISOR	
2	25/04/2025	VALLE CORZOS	VALLE DE SANTIAGO - VALLE ARIZPE	CAMPESTRE DE JEREZ	B-5051-236-61401-H0381/2025	$230,879.60	29/10/2025	07/02/2026	98%	TERMINADO	ENTREGA PROGRAMADA 31 DE MARZO DE 2026	
3	06/03/2025	JEREZ DE LANZAROTE	TINTO - FRENTE AL #128	VALLE DE JEREZ	B-5051-236-61401-H0387/2025	$283,957.15	29/10/2025	07/02/2026	90%	PRORROGA	AMPLIACIÓN DE METAS SOLICITADAS POR FIDOC	
4	06/03/2025	PRIVADA LOS PINOS	LOS PINOS - TOPAR LADO NTE	ORIENTAL	B-5051-236-61401-H0463/2025	$203,636.81	03/11/2025	21/02/2026	89%			
5	25/04/2025	JEREZ DE BESAYA	JEREZ DE VERNA - JEREZ DE VARDAR	VALLE DE JEREZ	B-5051-236-61401-H0449/2025	$256,896.31	27/10/2025	14/02/2026	75%	PRORROGA	SE INGRESA AGUA POTABLE Y ALCANTARILLADO A SAPAL PARA FIRMAS EL 30-04-26 Y SE SOLICITA POR PARTE DE SAPAL EL CALCULO Y DISEÑO ESTRUCTURAL DE POZO CAJA PARA DRENAJE PLUMAL	EN CORRECCIÓN DGOP 2DA REV
6	27/10/2025	SAN JOSÉ DE BUENAVISTA	SAN JOSÉ DEL REFUGIO - SAN JOSÉ DE COSTA RICA	REFUGIO DE SAN JOSÉ	B-5051-236-61401-H0526/2025	$286,051.57	24/11/2025	14/03/2026	73%			
7	27/10/2025	VALLE DE SANTA ANA	VALLE DE SANTIAGO - VALLE ARIZPE	CAMPESTRE DE JEREZ	B-5051-236-61401-H0520/2025	$256,896.31	24/11/2025	14/03/2026	67%			
8	27/10/2025	DEL CRIOLLO	CERRO DE JEREZ - VOLCAN DE JORULLO	LA RAZA	B-5051-236-61401-H0525/2025	$283,667.15	24/11/2025	14/03/2026	58%			
9	23/01/2026	DEL MESTIZO	DEL CRIOLLO - BUFAS DE ZACATECAS	LA RAZA	B-5051-236-61401-H0073/2026	$231,948.09	04/05/2026	22/08/2026	0%			

Delegación San Miguel.

No.	FECHA SOLICTUD PROYECTO	CALLE	TRAMO	COLONIA	CONTRATO	MONTO_PROYECTO_COSTOS	FECHA DE INICIO	FECHA DE TERMINO	AVANCE	ESTATUS CONTRATO	ESTATUS OPM	ESTATUS SAPAL
1	02/07/2024	PRADERA DE LOS OLIVARES	DE LOS AHUEHUETES - DE LOS LAURELES	PRADERAS DEL SOL	B-5051-236-61401-H0354/2024	$178,176.63	30/09/2024	18/01/2025	92%	TERMINADO	ENTREGA FISICA 27 DE FEBRERO DE 2026	
2	02/07/2024	MONTAÑA ESMERALDA	LA HUIZACHERA - LIMITE DE COLONIA	LA ESMERALDA	B-5051-236-61401-H0355/2024	$232,928.30	30/09/2024	18/01/2025	92%	TERMINADO	ENTREGA FÍSICA 27 DE FEBRERO DE 2026	
3	27/10/2025	MONTE KENIA	MONTE BOLÍVAR - MONTE CRISTÓBAL COLÓN	SANTA ANA A.C	B-5051-236-61401-H0533/2025	$286,051.57	24/11/2025	14/03/2026	85%			

LEÓN LEÓN450

X.- Información de la contratación de proyectos ejecutivos pagados con recurso del fideicomiso de obras por cooperación 130060, al mes de mayo del 2026.

Delegación Cerro Gordo.

No.	FECHA SOLICTUD PROYECTO	CALLE	TRAMO	COLONIA	CONTRATO	MONTO_PROYECTO_COSTOS	FECHA DE INICIO	FECHA DE TERMINO	AVANCE	ESTATUS CONTRATO	ESTATUS OPM	ESTATUS SAPAL
1	02/07/2024	MAR MEDITERRANEO DE GRANADA	BLVD. MIGUEL DE CERVANTES SAAVEDRA LAGO CURTZEO	GRANADA	B-5051-236-61401-H0945/2024	$186,490.44	04/11/2024	22/02/2025	98%	TERMINADO	ENTREGA FISICA 02 DE MARZO DE 2026	
2	02/07/2024	REFORESTADORES	TAJIN - ARALIA	SAN ISIDRO LABRADOR	B-5051-236-61401-H0476/2024	$131,331.49	04/10/2024	22/03/2025	90%	SUSPENDIDO	SE INGRESO 3RA REV A SAPAL SE RECIBIERON OBSERVACIONES Y SE REALIZO AJUSTE DE RASANTES POR TEMA AMBIENTAL	EN CORRECCIÓN DGOP 2DA REV
3	25/04/2025	ARTÍCULOS DE FE	CABO DE BUENA ESPERANZA MONTEMORELOS	NUEVO LEÓN	B-5051-236-61401-H0378/2025	$296,675.27	29/10/2025	07/02/2026	98%	PRORROGA	SE RECIBIERON OBSERVACIONES DE SAPAL 24-03-26 Y SE INGRESO A SAPAL PARA 4TA REV 28 -04-26	EN CORRECCIÓN DGOP 3RA REV
4	06/03/2025	MONTEMORELOS	ARTÍCULOS DE FE - LIMITE DE FRACC	TAJO DE LA PRESA	B-5051-236-61401-H0377/2025	$202,405.77	29/10/2025	07/02/2026	98%	PRORROGA	SE RECIBIERON OBSERVACIONES DE SAPAL 24-03-26 Y SE INGRESO A SAPAL PARA 4TA REV EL 28 -04-26	EN CORRECCIÓN DGOP 2DA REV
5	30/07/2025	ARENQUE	PRESA DEL TIGRE - HACIENDA NUEVA	EL VALLADITO	B-5051-236-61401-H0406/2025	$298,877.29	20/10/2025	07/02/2026	78%	PRORROGA	AMPLIACIÓN DE METAS SOLICITADAS POR FIDOC	
6	23/08/2024	ANDADOR DE LOS SANTOS OLEOS	DE LOS SANTOS ÓLEOS - DE LA SAGRADA FAMILIA	EL PEDREGAL	B-5051-236-61401-H0567/2024	$105,757.62	11/11/2024	01/03/2025	70%	SUSPENDIDO	SE INGRESO A SAPAL OFICIO DE SEGUIMIENTO EL 07-05-2026	EN CORRECCIÓN DGOP 1RA REV
7	23/08/2024	PRESA TRES MEZQUITES	PRESA CORRALEJO - PRESA SAN JOSÉ	RIVERA DE LA PRESA	B-5051-236-61401-H0512/2024	$106,749.66	11/11/2024	01/03/2025	65%	SUSPENDIDO	SE INGRESO A SAPAL 1RA REV EL 27 -05 -2026 Y EL SUPERVISOR MANIFIESTA AQUÉ NO SE HA RECIBIDO RESPUESTA	NO SE TIENE INGRESO REGISTRADO

Delegación Coecillo.

No.	FECHA SOLICTUD PROYECTO	CALLE	TRAMO	COLONIA	CONTRATO	MONTO_PROYECTO_COSTOS	FECHA DE INICIO	FECHA DE TERMINO	AVANCE	ESTATUS CONTRATO	ESTATUS OPM	ESTATUS SAPAL
1	25/07/2025	ASUAN	PADRE ROBERTO GUERRA – LOS COLOSOS	LOS ANGELES	B-5051-236-61401-H0420/2025	$258,605.75	26/10/2025	07/02/2026	99%	PRORROGA	SE INGRESO A SAPAL PARA FIRMAS	EN CORRECCIÓN DGOP 3RA REV
2	06/03/2025	MONTE DE LOS OLIVOS	PUERTA DE DAMASCO - TORRE DE DAVID	LOS ANGELES II	B-5051-236-61401-H0410/2025	$263,667.15	26/10/2025	07/02/2026	94%	PRORROGA	SE ESTA REVISANDO CON EL PROYECTISTA EL MOTIVO DE ATRASO EN LA SOLVENTACION DE OBSERVACIONES	EN CORRECCIÓN DGOP 3RA REV
3	27/10/2025	HUERTO DE DURAZNOS	PERDIGON NTE - PERDIGON SUR	HUERTAS DE MEDINA I	B-5051-236-61401-H0517/2025	$256,896.31	24/11/2025	14/03/2026	94%			
4	25/07/2025	VALLE DE LA ESCONDIDA	VALLE DE LOS ATÉS – VALLE DE LA MESA	VALLE DE SAN BERNARDO	B-5051-236-61401-H0534/2025	$258,877.29	24/11/2025	14/03/2026	92%			
5	27/10/2025	LOMA DEL RIO	LOMA DE BUGAMBILIA - LOMA DE LAUREL	MEDINA	B-5051-236-61401-H0515/2025	$258,896.31	24/11/2025	14/03/2026	92%			
6	27/10/2025	FAROLES	NOSTALGIA – VERBENA	SAN PEDRO DE LOS HERNANDEZ	B-5051-236-61401-H0521/2025	$281,802.34	24/11/2025	14/03/2026	91%			
7	02/07/2024	ALMA ROSA	EVA DE LIMA – BLVD. FRANCISCO VILLA (CAMINO A SALTILLO)	SANTA MAGDALENA	B-5051-236-61401-H0378/2024	$170,340.68	30/09/2024	18/01/2025	99%	SUSPENDIDO	SE RECIBIERON OBSERVACIONES DE SAPAL 16-05-2026	EN CORRECCIÓN DGOP 3RA REV
8	25/04/2025	KEFREN	MENFIS - PADRE ROBERTO GUERRA	LOS ÁNGELES	B-5051-236-61401-H0443/2025	$298,877.29	27/10/2025	14/03/2026	88%	PRORROGA	SE INGRESO A SAPAL PARA FIRMAS 07 -05 -26	EN CORRECCIÓN DGOP 1RA REV
9	27/11/2024	DIABLOS ROJOS	GIGANTES DE SAN FRANCISCO -BRAVOS DE ATLANTA	DEPORTIVA II	B-5051-236-61401-H0129/2025	$186,989.46	26/05/2025	13/09/2025	95%	SUSPENDIDO	MODIFICACIÓN DE TRAZA	
10	25/04/2025	NAVIDAD	TALAVERA – MARMOLEJO	SAN PEDRO DE LOS HERNANDEZ	B-5051-236-61401-H0447/2025	$283,667.15	27/10/2025	07/02/2026	82%	PRORROGA	SE RECIBEN PLANOS VALIDADOS 27-04-26	EN CORRECCIÓN DGOP 2DA REV
11	27/10/2025	VALLE DEL EJIDO	PERDIGON NORTE - PERDIGON SUR	HUERTAS DE MEDINA I	B-5051-236-61401-H0524/2025	$256,896.31	24/11/2025	14/03/2026	78%			
12	02/07/2024	SAUCILLO DE MEDINA	HUESO - ABEDUL + 50 MTS	MEDINA	B-5051-236-61401-H0526/2024	$175,552.10	11/11/2024	01/03/2025	70%	SUSPENDIDO	POR MANTO ROCOSO EN ARROYO VEHICULAR	

LEÓN LEÓN450

X.- Información de la contratación de proyectos ejecutivos pagados con recurso del Fideicomiso de Obras por Cooperación 130060, al mes de mayo del 2026.

Delegación Del Carmen.

No.	FECHA SOLICTUD PROYECTO	CALLE	TRAMO	COLONIA	CONTRATO	MONTO_PROYECTO_COSTOS	FECHA DE INICIO	FECHA DE TERMINO	AVANCE	ESTATUS CONTRATO	ESTATUS OPM	ESTATUS SAPAL
1	06/03/2025	VALLE NARANJA	CIRCUITO SIGLO XXII - SAUZALITO	VALLE AZUL	B-5051-236-61401-H0337/2025	$298,877.29	01/10/2025	19/01/2026	98%	PRORROGA	SE INGRESO SAPAL PARA 4TA REVISION 05 -05-26	EN REVISION SAPAL 3ER INGRESO (APIDS)1ER INGRESO (DP)
2	25/04/2025	DEL OCASO	TEMPRANO - POTRERO DE CORPUS	NUEVO AMANECER	B-5051-236-61401-H0343/2025	$256,896.31	29/10/2025	07/02/2026	98%	PRORROGA	SE INGRESO A SAPAL 4TA REV 28 -04-26 Y SE RECIBIERON OBSERVACIONES EL 30-04-26	EN CORRECCIÓN DGOP 3RA REV
3	06/03/2025	MONTE EL CUERVO	MONTE MALINTZI - MONTE BLANC	SAN JOSE DE LOS MONTES	B-5051-236-61401-H0323/2025	$298,877.29	01/10/2025	19/01/2026	96%	TERMINADO	EN REVISIÓN DE SUPERVISOR	
4	25/07/2025	DE LA CODORNIZ	SAN NICOLAS DE LOS GONZALEZ – DE LA ESPATULA	PARAISO REAL	B-5051-236-61401-H0452/2025	$231,948.69	27/10/2025	14/03/2026	93%	PRORROGA	SE INGRESO A SAPAL PARA FIRMAS 07 -05-26	EN CORRECCIÓN DGOP 3RA REV
5	25/04/2025	DE LA CACATUA	SAN NICOLAS DE LOS GONZALEZ - DE LA ESPATULA	PARAISO REAL	B-5051-236-61401-H0331/2025	$256,896.31	01/10/2025	19/01/2026	92%	PRORROGA	SE ESTA REVISANDO CON PROYECTISTA EL MOTIVO DE ATRASO EN LA SOLVENTACION DE OBSERVACIONES	EN CORRECCIÓN DGOP 3RA REV
6	25/04/2025	LOMA ESMERALDA	HUAZACHERA - PICO ESMERALDA	LA ESMERALDA	B-5051-236-61401-H0441/2025	$296,675.50	27/10/2025	07/02/2026	63%	PRORROGA	SAPAL INFORMA QUE ESTAN REVISANDO LA POSIBILIDAD DE DESISTIMAR LOS PROYECTOS DE AGUA POTABLE Y ALCANTARILLADO SANITARIO Y SIGUE PENDIENTE RECIBIR DE MANERA OFICIAL LA INDICACION	EN CORRECCIÓN DGOP 1RA REV
7	06/03/2025	VOLCÁN ESMERALDA	DE LA HUAZACHERA - PICO ESMERALDA	LA ESMERALDA	B-5051-236-61401-H0383/2025	$296,675.50	29/10/2025	07/02/2026	61%	PRORROGA	SAPAL INFORMA QUE ESTA REVISANDO LA POSIBILIDAD DE DESISTIMAR LOS PROYECTOS DE AGUA POTABLE Y ALCANTARILLADO SANITARIO ESTA PENDIENTE RECIBIR LA INDICACION	EN CORRECCIÓN DGOP 2DA REV
8	25/07/2025	AGUSTIN CALOCA CORTES	BLVD. JUAN ALONSO DE TORRES – FRENTE AL #217 Y #222	CRISTO REY	B-5051-236-61401-H0436/2025	$355,683.58	27/10/2025	14/02/2026	77%	SUSPENDIDO	SE INGRESO A SAPAL 3RA REV 10 -04-26 Y SE RECIBIERON OBSERVACIONES EL 30-04-26	EN CORRECCIÓN DGOP 2DA REV
9	23/01/2026	RAZA OTOMI	FRAY FELIPE - BLVD. RODOLFO PADILLA	MAR SOL I	B-5051-236-61401-H0072/2026	$360,172.44	04/05/2026	22/08/2026	0%			

Delegación Las Joyas.

No.	FECHA SOLICTUD PROYECTO	CALLE	TRAMO	COLONIA	CONTRATO	MONTO_PROYECTO_COSTOS	FECHA DE INICIO	FECHA DE TERMINO	AVANCE	ESTATUS CONTRATO	ESTATUS OPM	ESTATUS SAPAL
1	25/04/2025	BALCÓN DE LOS COLINES	BALCONES DE LA JOYA - BALCÓN DE LOS GAVILANES	BALCONES DE LA JOYA	B-5051-236-61401-H0462/2025	$355,683.58	03/11/2025	21/02/2026	97%			
2	25/07/2025	HENARES	MARCEL – CALCOPIRITA	PASEO DE LA JOYA	B-5051-236-61401-H0393/2025	$355,683.58	29/10/2025	07/02/2026	91%	TERMINADO	ENTREGA FISICA EL 22-02-26	
3	06/03/2025	MARACUYA	EPAZOTE - MORA SILVESTRE	FRUTALES DE LA HACIENDA II SECC	B-5051-236-61401-H0468/2025	$283,667.15	29/10/2025	07/02/2026	91%	PRORROGA	SE RECIBIERON OBSERVACIONES DE SAPAL 28-04-26	EN REVISIÓN SAPAL 3ER INGRESO
4	23/08/2024	HEGEL	BLVD. ARISTOTELES - GALILEO	CENTRO FAMILIAR SOLEDAD DE LA JOYA	B-5051-236-61401-H0480/2024	$175,552.10	04/10/2024	23/02/2025	95%	SUSPENDIDO	SE ESTA REVISANDO CON PROYECTISTA MOTIVO DE ATRASO EN LA SOLVENTACIÓN DE OBSERVACIONES	EN CORRECCIÓN DGOP 1RA REV
5	23/08/2024	PEREGRINACIÓN	BLVD. BALCONES DE LA JOYA - DE LA PROMESA	CAMINO A SAN JUAN	B-5051-236-61401-H0479/2024	$175,552.10	04/10/2024	22/02/2025	89%	SUSPENDIDO	SE ESTA REVISANDO CON PROYECTISTA MOTIVO DE ATRASO EN LA SOLVENTACIÓN DE OBSERVACIONES	EN CORRECCIÓN DGOP 1RA REV
6	23/08/2024	DE LA MONTAÑESA	PLATON - DE LA ISLEÑA	JOYAS DE LA LOMA	B-5051-236-61401-H0513/2024	$211,468.24	04/11/2024	22/02/2025	85%	SUSPENDIDO	PENDIENTE CON SUPERVISOR TEMA DE RASANTES Y REVISIONES	NO SE TIENE INGRESO REGISTRADO
7	23/09/2024	CLOTO	HEBE - TALIA	LA ERMITA	B-5051-236-61401-H0483/2024	$262,747.38	04/11/2024	22/02/2025	75%	SUSPENDIDO	AJUSTE DE RASANTES	
8	02/07/2024	ANDADOR PENDA	MARACUYA - POMELO	FRUTALES DE LA HACIENDA II SECC	B-5051-236-61401-H0530/2024	$130,808.47	11/11/2024	01/03/2025	66%	SUSPENDIDO	TEMA DE AFECTACIONES NO RESSUELTO	EN CORRECCIÓN DGOP 1RA REV
9	25/04/2025	HITA – CALDERÓN	ALCÁZAR - TOPAR CON RÍO	SAUCILLO DE LAS JOYAS	B-5051-236-61401-H0385/2025	$355,683.58	29/10/2025	07/02/2026	59%	PRORROGA	SE RECIBIERON OBSERVACIONES DE SAPAL 17-04-26	EN REVISIÓN SAPAL 1ER INGRESO
10	23/01/2026	MINERAL DE LA PRADERA	TOPAR LADO PONIENTE - MINERAL DEL LLANO + 65 MTS	MINERAL DE LA JOYA	B-5051-236-61401-H0074/2026	$296,675.50	04/05/2026	22/08/2026	0%			
11	23/01/2026	VALLE DE SAN JACOB	VALLE DE SAN VICENTE - TOPAR LADO PTE	VALLE DE SAN PEDRO DE LA JOYA I SECCIÓN	B-5051-236-61401-H0075/2026	$319,650.67	04/05/2026	22/08/2026	0%			
12	23/01/2026	SPINOZA	KANT - TOPAR OTE	CENTRO FAMILIAR LA SOLEDAD	B-5051-236-61401-H0076/2026	$350,553.87	04/05/2026	22/08/2026	0%			
13	23/01/2026	ARES	EREBO - LIMITE DE COLONIA	EJIDO SAN JOSE DE LA JOYA	B-5051-236-61401-H0077/2026	$296,061.57	04/05/2026	22/08/2026	0%			
14	23/01/2026	YACIMIENTO PETROLERO	YACIMIENTO PLATINO – YACIMIENTO VOLCÁNICO	EL YACIMIENTO	B-5051-236-61401-H0078/2026	$301,743.17	04/05/2026	22/08/2026	0%			

LEÓN LEÓN450

X.- Información de la contratación de proyectos ejecutivos pagados con recurso del Fideicomiso de Obras por Cooperación 130060, al mes de mayo del 2026.

Delegación San Juan Bosco.

No.	FECHA SOLICITUD PROYECTO	CALLE	TRAMO	COLONIA	CONTRATO	MONTO PROYECTO_ COSTOS	FECHA DE INICIO	FECHA DE TERMINO	AVANCE	ESTATUS CONTRATO	ESTATUS OPM	ESTATUS SAPAL
1	27/11/2024	SIMÓN DE LA GARZA Y MELO	JOSÉ MA. BRITO - JOAQUÍN VILLALOBOS	PERIODISTAS MEXICANOS	S-5051-236-61401-H0125/2025	$157,721.81	26/08/2025	13/09/2025	98%	SUSPENDIDO	SE INGRESO SOLICITUD A SAPAL 29 -10-25 PARA UBICACIÓN DE TUBERIS Y NO SE HA RECIBIDO RESPUESTA	EN CORRECCIÓN DGOP 3RA REV
2	23/05/2024	FRANCISCO ZARCO	AV. JOSÉ A. GODOY - JOSÉ MA. BRITO	PERIODISTAS MEXICANOS	S-5051-236-61401-H0486/2024	$188,902.58	04/11/2024	23/02/2025	96%	SUSPENDIDO	SAPAL SOLICITÓ SONDEOS NUEVOS Y UBICACIÓN DE LINEAS DE 20"	EN CORRECCIÓN DGOP 4TA REV
3	23/08/2024	1ER AND. MANUEL LÓPEZ MERCADO	BLVD. LEÓN II - MANUEL LÓPEZ MERCADO	LEÓN II	S-5051-236-61401-H0508/2024	$186,748.98	11/11/2024	01/03/2025	95%	SUSPENDIDO	SE ESTA REVISANDO CON PROYECTISTA MOTIVO DE ATRASO EN LA SOLVENTACIÓN DE OBSERVACIONES	EN CORRECCIÓN DGOP 4TA REV
4	23/08/2024	FRANCISCO MATHEY	JOSÉ M. PRADO - BUENA VENTURA ARMENGOL	LEÓN II	S-5051-236-61401-H0505/2024	$135,478.77	11/11/2024	01/03/2025	95%	SUSPENDIDO	SE ESTA REVISANDO CON PROYECTISTA MOTIVO DE ATRASO EN LA SOLVENTACIÓN DE OBSERVACIONES	EN CORRECCIÓN DGOP 4TA REV
5	02/07/2024	JOSE MARIA ROA BARCENAS	CARLOS MARIA BUSTAMANTE – FELIX ROMERO	PERIODISTAS MEXICANOS	S-5051-236-61401-H0377/2024	$287,001.08	30/09/2024	18/01/2025	82%	SUSPENDIDO	SE INGRESO A SAPAL 9VA REV SAPAL SOLICITA SONDEOS DE NUEVAS LINEAS DE CONDUCCION	EN CORRECCIÓN DGOP 7MA REV
6	02/07/2024	AGUACATE	BLVD. CEREZA - BLVD. AVELLANO	LAS MANDARINAS	S-5051-236-61401-H0350/2024	$300,821.59	30/09/2024	18/01/2025	89%	SUSPENDIDO	SAPAL SOLICITÓ LEVANTAMIENTO DE POZOS DE VISITA ADICIONALES AL PROYECTO PARA SOLUCION DE ALCANTARILLADO	EN CORRECCIÓN DGOP 2DA REV
7	02/07/2024	MARTINICA	LITIO - 2 M	PILETAS IV SECC.	S-5051-236-61401-H0481/2024	$168,616.34	04/11/2024	22/02/2025	76%	SUSPENDIDO	CONSULTA A FIDOC DE RESTRICCIÓN FEDERAL DE ARROYO	
8	23/08/2024	ZYACOHUATL	ASTURIAS - BLVD. BILBAO	PILETAS III SECC.	S-5051-236-61401-H0484/2024	$268,951.36	04/11/2024	22/02/2025	68%	SUSPENDIDO	SAPAL ESTABA REHABILITANDO LINEAS DE AGUA POTABLE Y DRENAJE CON ZANJAS, LO QUE IMPEDIA REALIZAR TRABAJOS DE TROPOGRAFÍA. SE INGRESO 1RA REV 29-04-26	NO SE TIENE INGRESO REGISTRADO

El Arq. Omar Gabriel Velázquez, indica que en este punto se da la información de la contratación de proyectos ejecutivos pagados con recurso del Fideicomiso de Obras por Cooperación del 2024 al 2026, empezando por el año 2024, se solicitaron 122 proyectos de los cuales tenemos concluidos 102 y aun en proceso 20, en el año 2025 se solicitaron 110 proyectos, se tienen 75 concluidos y 35 en proceso y lo que llevamos del año se han solicitado 7 proyectos y están en proceso los mismos 7 proyectos, en total se tienen 239 proyectos solicitados, 177 concluidos y 62 en proceso.

Así mismo continúa señalando el Arq. Omar Gabriel Velázquez, que en la sesión extraordinaria 28 celebrada en enero de este año nos solicitaron explicar porque tenemos proyectos desde 2024 y es por ello que en las láminas que se anexan en el presente se puede observar el estatus en que se encuentra cada uno de los contratos, como por ejemplo algunos tenemos terminados, otros es que se encuentran con SAPAL y hay algunos que ya se realizo la entrega física, nosotros no podemos revisar estos proyectos porque no estamos invitados ya que solamente cuando sea la entrega administrativa.

El Ing. Didier Farré comenta que la información que les enviamos venía los oficios en los cuales no contesta la Dirección de Obra Pública y SAPAL, en los cuales estamos atrasados y por ello nos solicitan que ampliáramos más la explicación del porque al atraso en los proyectos ejecutivos, se tardó un poco porque solicitamos la información a Obra Pública a SAPAL y ya teniendo la información completa es por eso que exponemos ese punto, todavía tenemos un rezago en varios proyectos, por ejemplo el que vemos corresponde al año 2024 al 2025, que en marzo ya se hiso la entrega física, nosotros desconocemos el tema porque no estamos dentro de ese proceso, hay algunos que se encuentran suspendidos por diversas cuestiones y que la información que se anexa se encuentran todos los motivos que nos dio Obra Pública y SAPAL.

La Presidenta la Mtra. Ma. Esther Santos, pregunta que los que están en prórroga, es que ya están en un periodo de prórroga o apenas se va a solicitar la prórroga.

En atención a lo anterior el Ing. Didier Farré comenta, que tiene entendido que ya están en un periodo de prórroga, es decir que la prórroga ya está ejecutándose y es por eso también que Obra Pública tiene el proceso abierto todavía.

La Arq. Laura Elena Becerra, señala en base a lo anterior que es correcto que ya cuando aparece como prórroga es porque ya tiene tramitado un convenio modificatorio en tiempo, así mismo comentarles que en la parte de la invitación, efectivamente como comenta el Ing. Didier el fideicomiso se entera de la conclusión del proyecto ejecutivo hasta que se realiza el acto de entrega administrativa, si bien nosotros internamente o administrativamente tenemos ya el proyecto terminado, pero por Ley el contratista tiene 60 días para hacer su cierre de finiquito, que es cuando nosotros lo invitamos para la firma del acta administrativa.

Así mismo indica la Arq. Laura Elena Becerra, que, si tenemos obviamente información diferente en cuanto al entregable, porque nosotros tenemos un cierre físico y se hace un acto de entrega con la Contraloría para la entrega física y luego posterior a esa acta de entrega física se realiza la entrega administrativa, entonces esa es la variación que traemos de la información.

El Regidor J. Ramón Hernández, pregunta cuanto es lo que dura todo el proceso, desde que ustedes lo analizan si es viable pasa a Obra Pública para su desarrollo y luego regresa, cuánto dura todo desde el inicio de la promoción.

El Ing. Didier Farré, comenta que es muy variable pero normalmente son 3 años, hasta llevar el proceso de inicio de obra.

Nuevamente el Regidor J. Ramón Hernández manifiesta que esto nos genera un problema con el ciudadano porque al final el ciudadano no conoce todo este proceso que se encuentra en la normativa.

A ello el Ing. Didier Farré comenta que en la asamblea nosotros si explicamos todo el proceso, desde que tiene que llegar al 40% para solicitar el proyecto ejecutivo, de ahí solicitamos el proyecto con Obra Pública, se lleva el proceso de la elaboración del proyecto, después les explicamos que una vez teniendo el proyecto de Obra Pública y teniendo su aportación, tenemos que solicitar el recurso al Municipio y todo este proceso nosotros si se los explicamos, sin embargo es muy variable el proceso porque dependemos de las aportaciones, del proyecto ejecutivo así como del recurso en el Municipio para asignar a las obras, entonces hay muchas variaciones que tenemos en el proceso y es por eso que también me regreso, al punto de la actualización de costos y a la ampliación de plazo, y es por ello que nos llevamos un promedio de 3 años en el proceso desde la petición hasta iniciar la obra.

Así mismo la Lic. Erika Quiroz, comenta que al realizar nosotros el estudio financiero de las obras para culminar con una ejecución, lo realizamos desde el costo, pero también realizamos un ejercicio desde los tiempos para considerar que el primer año llegarán ellos al 50% de aportaciones que nos dan un aproximado del 40% en total que es el porcentaje con el que se contrata el proyecto ejecutivo, los tiempos que nosotros veníamos revisando era de un poco mas de un año para la ejecución del proyecto, eso nos permitía para que nosotros nos organizáramos, para el programa de inversión y si salir con los 24 meses, esto con la finalidad de dar cumplimiento con las promociones que ellos iban trabajando.

Continua señalando la Lic. Erika Quiroz que esto nos ha conllevado a educarnos internamente porque antes se llevaban 3 años con una promoción y llegaban a penas al 20% o 30% y la gente se cansaba, esto nos llevó también a educar a los ciudadanos para que fueran mas constantes en el pago de sus mensualidades y lograr que si saliéramos al año con un proyecto ejecutivo para que se diera la posibilidad de que se entregara el proyecto ejecutivo y a los 2 años si se estuviera trabajando la ejecución, para que con esto el fideicomiso represente lo que si debe de ser, que es que el programa de promoción termine con una ejecución logrando el 80% de aportaciones y que el 20% implique lo que se va a un PAE, es lo que venimos trabajando desde el año 2022.

La Lic. Erika Quiroz, sigue señalando que en el ejercicio que hemos realizado en el 2024, nos hemos dado cuenta de que salimos muy parejos con el costo real de ejecución y el costo total de la obra, al momento de ejecución y aportaciones de los vecinos y esto nos conlleva que el municipio no pone de más y a que los vecinos no se vean afectado en una actualización en el costo.

En atención a lo anterior el Regidor J. Ramón Hernández, pregunta que a partir de que momento se generan estos recargos.

La Lic. Erika Quiroz, indica que es hasta que se pavimenta y es un momento muy definido hasta el momento que se hace la entrega física y administrativa de una obra, porque también ahí comienza la garantía, tenemos un año para que vicios y defectos ocultos se puedan ejecutar a través de Obra Pública y se le diga al contratista que la ejecución no fue las más adecuada y que el vecino se sienta respaldado, así mismo se les entrega el aviso de terminación de obra a cada vecino, casa por casa, para que sepa que tiene derechos de solicitar una garantía y que también a partir de ahí ya inicia el área de cobranza a realizar el proceso administrativo de ejecución.

A ello comenta el Regidor J. Ramón Hernánde, que valdría la pena y aprovechando que tenemos un miembro presente de Contraloría Municipal, para que también se pueda mandar en los informes la conformación de cada una de las obras, ya que es muy importante involucrar a los ciudadanos el cual sé que lo están haciendo, pero sí sería también ver que nos estén informando de todas aquellas obras donde este ya conformado los consejos de la Dirección de Obra Pública.

La Arq. Laura Elena Becerra, señala que Dirección de Obra Pública si los convoca a través de la Dirección de Supervisión se hace esta convocatoria, previo al inicio de los trabajos durante y al finalizar también.

La Lic. Erika Quiroz también indica que, se ratifica en las actas para que ustedes lo observen ahí queda plasmado como tal.

La Presidenta manifiesta que quienes forman parte de este Comité se dan por enteradas y enterados del punto informativo.

ACUERDO 12062026-010/26
XI.- Información del avance de obras del programa de inversión del año 2025, y de la contratación de las obras del programa de inversión del año 2026.

La Presidenta otorga el uso de la palabra a la Lic. Erika Quiroz Rocha, Directora General del FIDOC, para que realice la presentación del punto XI.- Información del avance de obras del programa de inversión del año 2025, y de la contratación de las obras del programa de inversión del año 2026.

Al respecto, la Lic. Erika Quiroz Rocha, cede nuevamente el uso de la voz al Arquitecto Omar Gabriel Velázquez Navarro, para que desarrolle el tema, quien se apoya de las siguientes láminas:

XI.- Información del avance de obras del programa de inversión del año 2025, y de la contratación de las obras del programa de inversión del año 2026.

Programa de Inversión 2025.

Delegación	Programa de Inversión 2025	Modificación Prog. De Inversión 2025	Obras En Proceso	Obra Terminada	Obras por Contratar	Inversión
Cerrito de Jerez	4	1	0	5	0	$8,912,774.63
Cerro Gordo	6	5	0	11	0	$31,880,716.13
Coecillo	7	7	0	14	0	$30,053,517.38
Las Joyas	7	9	0	16	0	$58,354,080.03
San Juan Bosco	11	5	0	16	0	$50,739,627.90
San Miguel	2	1	0	3	0	$9,857,404.72
Del Carmen	2	3	0	5	0	$22,161,410.84
	39	31	0	70	0	$211,959,531.63

XI.- Información del avance de obras del programa de inversión del año 2025, y de la contratación de las obras del programa de inversión del año 2026.

Programa de Inversión 2026.

Delegación	Programa de Inversión 2025	Obras En Proceso	Obra Terminada	Obras por Contratar	Inversión
Cerrito de Jerez	3	2	0	1	$3,396,813.50
Cerro Gordo	2	1	0	1	$1,374,588.78
Coecillo	4	0	0	4	$0.00
Las Joyas	5	1	0	4	$2,453,924.03
San Juan Bosco	5	3	0	2	$5,935,827.32
San Miguel	2	2	0	0	$5,675,921.77
Del Carmen	3	0	0	3	$0.00
	24	**9**	**0**	**15**	**$18,837,075.40**

Monto Total Aprobado: $97,394,951.44

LEÓN LEÓN450

El Arq. Omar Gabriel Velázquez, manifiesta que en este punto estamos reportando nuevamente el programa 2025 con todas las obras terminadas con un inversión de 211 millones 959 mil 531 pesos, esto derivado que en la Sesión Extraordinaria número 28 habíamos reportado algunas obras que estaban terminando, por lo que en este momento ya se reportan que todas estas obras ya están terminadas y a partir del primero de junio quedan pendientes por contratar 15 calles, tenemos un monto total aprobado de 97 millones 394 mil 951 pesos, de los cuales se han ejercido únicamente 18 millones 837 mil 75 pesos.

La Presidenta manifiesta que quienes forman parte de este Comité se dan por enteradas y enterados del punto informativo.

ACUERDO 12062026-011/26
XII.- Información de recaudación de aportaciones de cooperadores de los programas de promoción de obras en promoción durante los meses de marzo, abril y mayo del 2026.

La Presidenta otorga el uso de la palabra a la Lic. Erika Quiroz Rocha, Directora General del FIDOC, para que realice la presentación del punto XII.- Información de recaudación de aportaciones de cooperadores de los programas de promoción de obras en promoción durante los meses de marzo, abril y mayo del 2026.

Al respecto, la Lic. Erika Quiroz Rocha, cede nuevamente el uso de la voz al Licenciado Alberto Fabrizio Guerra, para que desarrolle el tema, quien se apoya de la siguiente lámina:

XII.- Información de recaudación de aportaciones de cooperadores de los programas de promoción de obras en promoción durante los meses de Marzo, Abril y Mayo del 2026.

CALLES EN STATUS DE PROMOCIÓN	
STATUS	No. CALLES
FACTIBILIDAD	25
ANUENCIA	135
LEVANTAMIENTO FISICO (CENSO Y MEDICION)	7
ELABORACIÓN DE ANTE PRESUPUESTOS	5
TOTAL	172

MONTOS TOTALES DE RECUDACIÓN		
CONCEPTO	PORCENTAJE	MONTO
RECAUDADO (ABONOS)	40.89	$195,195,566.00
POR RECAUDAR (SALDOS)	59.11	$282,120,882.30
TOTAL	100	$477,316,448.30

INFORMACION DE CALLES EN RECAUDACION DE APORTACIONES DE LOS PROGRAMAS DE PROMOCION PARA LOGRAR LA PAVIMENTACION A TRAVES DEL FIDOC.	
STATUS	No. CALLES
PLAZO VIGENTE	116
PLAZO VENCIDO	271
COSTO Y PLAZO ACTUALIZADO	158
OBRA EN PROCESO DE EJECUCIÓN	56
TOTAL	601

NUMERO TOTAL DE COOPERADORES	
COOPERADORES CON PAGOS GENERADOS	8,324
COOPERADORES PENDIENTES DE REALIZAR APORTACIONES	5,246
TOTAL	13,570

LEÓN LEÓN450

El Lic. Alberto Fabrizio, comenta que en este punto damos la información de la recaudación de las aportaciones de los cooperadores de los programas que tenemos en promoción a los meses de marzo, abril y mayo del 2026, al día de hoy tenemos en las calles en estatus de promoción 172 calles ya iniciadas el trabajo desde la factibilidad, anuencias, levantamientos físicos y elaboración de ante presupuesto son 172, pero también existe un acumulado de cerca de 300 propuestas o solicitudes que se han venido realizando, pero esto es de lo que ya tenemos iniciado, de las calles que tenemos en los esquemas ya en recaudación que son cerca de 420 calles, sin contar las que se van a cancelar, tenemos recaudado un 40.89 % del total de los recursos y nos faltan por recaudar en el área de promoción un total de 59.11% de todas esas promociones en su conjunto.

Continua con la exposición el Lic. Alberto Fabrizio, manifestando que en atención a lo anterior, el número de cooperadores con pagos generados da un total de 8 mil 324 y los cooperadores que tenemos pendientes para que realicen sus aportaciones son 5 mil 246, nuestro universo de cooperadores que atendemos dentro de una promoción a recaudación son 13 mil 570, así mismo indica que lo que corresponde a la recaudación de aportaciones, los plazos vigentes son de 116 calles, 271 ya están vencidos de los cuales 158 han sido actualizados más los 91 que estas solicitando al día de hoy y tenemos 56 calles en obra en proceso de ejecución, que si bien es cierto pueden haber ya terminado el proceso, sin embargo dentro del programa interno del fideicomiso lo seguimos señalando en proceso, esto nos da un total de 601 calles que estamos interviniendo a través del área de promoción.

Así mismo señala la Lic. Erika Quiroz, que es importante menciona lo que nos expone el Lic. Alberto Fabrizio, que no es ejecución como tal de la pavimentación, lo tenemos en ese estatus en afán del compromiso que tenemos con esta área de sumar las aportaciones lo más posible, el compromiso que hizo el Ing. Didier Farre y el área de promoción es lograr el 80% de recaudación de estas calles, antes de mandarlas al área de cobranza y que iniciemos con el PAE.

A ello el Lic. Alberto Fabrizio, comenta que es importante señalar que la intención que tenemos por parte del área operativa y del propio fideicomiso es poder apoyar a los vecinos toda vez que ya solicitamos las actualizaciones de los costos y del plazo, ya cuando se encuentran en ejecución y terminadas , seguimos atendiendo a los vecinos porque creemos importante que puedan liquidar las cuentas con el costo si bien es cierto siendo actualizadas pero sin recargos ni actualizaciones para que en el momento que las cuentas paguen lo menos posible cuando pasen al área de cobranza y no paguen un mayor monto.

La Presidenta manifiesta que quienes forman parte de este Comité se dan por enteradas y enterados del punto informativo.

ACUERDO 12062026-012/26
XIII.- Información de recuperación de adeudos de la cartera de créditos fiscales en los meses de marzo y abril del 2026.

La Presidenta otorga el uso de la palabra a la Lic. Erika Quiroz Rocha, Directora General del FIDOC, para que realice la presentación del punto XIII.- Información de recuperación de adeudos de la cartera de créditos fiscales en los meses de marzo y abril del 2026.

Al respecto, la Lic. Erika Quiroz Rocha, cede el uso de la voz a la Lic. Ana Teresa Durón Palomino, para que desarrolle el tema, quien se apoya de la siguiente lámina:

SIN TEXTO

XIII. Información de recuperación de la cartera de crédito en los meses de marzo y abril de 2026.

Recurso recaudado	Monto
MARZO	$ 888,102.84
ABRIL	$1,212,942.67
TOTAL	$2,101,045.51

Créditos	Monto	No. de cooperadores
APORTACIONES POR RECUPERAR	$193,525,265.40	11,519

Créditos por recuperar recurso FIDOC	Monto	No. de cooperadores
VENCIDA	$8,356,803.22	548
EN CRÉDITO	$9,974,677.70	540
TOTAL	**$18,331,480.92**	**1,088**

Créditos por recuperar Otros recursos	Monto	No. de cooperadores
VENCIDA	$49,850,569.78	3,373
EN CRÉDITO	$125,343,214.70	7,058
TOTAL	**$175,193,784.48**	**10,431**

LEÓN LEÓN

La Lic. Ana Durón, informa que la recuperación de la cartera de crédito en los meses de marzo y abril del 2026, teniendo un total de 2 millones 101 mil 45 pesos; así mismo por aportaciones por recuperar son 193 millones 525 mil 265 pesos que equivale a 11 mil 519 cooperadores que aún tenemos y por recuperación de recursos por FIDOC, tenemos un total de 18 millones 331 mil 480 pesos que equivale a 1 mil 88 cooperadores, de acuerdo al crédito por recuperar de otros recursos tenemos un total de 175 millones 193 mil 784 pesos, que da un total de 10 mil 431 cooperadores, sumando los cooperadores de los recursos y otros recursos nos da un total de 11 mil 519 cooperadores.

El Regidor J. Ramón Hernández, pregunta que, si se lanzó la campaña del 75% de descuento en recargos, esto obedece a la cartera vencida, que tanto han participado los ciudadanos, en esta campaña.

Acto continuo la Lic. Erika Quiroz, comenta que hemos tenido una respuesta considerable por parte de los cooperadores que son acreedores en este caso de un crédito fiscal, nosotros llevamos a cabo acciones de manera directa y es contratar un servicio de correo postal, para informarles de la existencia de la campaña de descuento en recargos, hemos evidenciado que tener campañas masivas como radio, no ya que no responden muy bien por ese medio de difusión que no es focalizada y que además por correo es aún más barato, hemos encontrado respuestas, sin embargo, también he de comentarles que acabamos de contratar la prestación del servicio de notificación, porque anteriormente contábamos con notificadores internos que realmente no representaba una buena recaudación y atendimos el año pasado a solicitar la aprobación para que nos permitieran la contratación de servicios de notificación y la acabamos de comenzar para que nos estén notificando lo que viene siendo las obligaciones 2024 y 2025.

Así mismo comenta que en año 2024 no se llevaron a cabo determinantes ni requerimientos en atención a que estábamos esperando la aprobación del cuarto convenio modificatorio y obtuvimos además la aprobación por parte del H. Ayuntamiento de otorgar a quien funge como director de este fideicomiso todas las funciones de tesorería en atención al PAE, reitero que acabamos de llevar la contratación para que se lleve a cabo la notificación de determinantes y requerimientos de los años 2024 y 2025, y en atención a ello estaremos sumando a recuperación de cartera vencida y posteriormente les estaremos haciendo una propuesta que ya la estamos trabajando con el contador Mario de la Dirección de Servicios Generales para proceder a licitar la recuperación de créditos vencidos de los que vienen siendo los años de 1996 al 2021, cuya observación nos hizo el Regidor Javier González Saavedra, para hacer posible que las recuperaciones se vean beneficiadas y con ello que se vean favorecidos más personas para que podamos pavimentar más calles, esperando que el H. Ayuntamiento nos favorezca con ese recurso.

La Presidenta la Mtra. Ma. Esther Santos, pregunta que esta campaña cuanto tiempo más va a prevalecer.

En atención a la pregunta anterior la Lic. Erika Quiroz, manifiesta que se solicita por trienio, y nos apoyan con 6 campañas de descuento en recargos, la que corresponde a diciembre y enero; mayo y junio de cada año, a fin de aprovechar aguinaldos y utilidades, en atención a ello solicitamos esas fechas y las solicitábamos por el 75% de descuento en recargos, pero nos vamos a atrever a solicitarles para próximas fechas y en aras de que se quede en esta administración para la mejor recaudación, para que nos favorezcan con un 100% de descuento en recargos y que veamos una mejor participación por parte de los cooperadores.

Continua manifestando la Lic. Erika Quiroz, que la administración del 2021 al 2024 fue la mejor en recaudación de la historia de este fideicomiso, con más de 220 millones de pesos y esperamos que este trienio estemos mejorando esa recaudación, volviendo a hacer la mejor recaudación del fideicomiso y en beneficio de los cooperadores, es lo que estamos buscando y ya estamos trabajando en ello, mismo que les estaremos exponiéndoles ya previamente en mesas de trabajo para que ustedes favorezcan opciones.

La Presidenta la Mtra. Ma. Esther Santos, señala que son más de 58 millones pendientes por recuperar.

A ello la Lic. Erika Quiroz, indica que es importante mencionarles, sobre un tema que sucedió en el fideicomiso y que agradezco que en su momento se hayan realizado ciertas acciones, ya que se aprovechan las condiciones, sin embargo al fideicomiso como tal se le ha asignado la cartera de 18 millones 331 mil porque la mayoría de la inversión que ha realizado la administración no lo han hecho destinando el recurso al FIDOC, las obras pagadas fueron por Obra Pública y por Desarrollo Social, lo cual en algún momento se comentó que al no tener esos fines las dependencias que en su momento ejecutaron el recurso, no se considera recurso del FIDOC, entonces en atención a ello, actualmente cuando nos preguntan por la cartera vencida del FIDOC, podemos decir que contablemente la cartera asciende a 18 millones 331 mil 480 pesos, porque se manejaba que eran los 200 millones, y que realmente cuando nos incorporamos eran un poco más de 200 millones en total de cartera vencida, pero hemos logrado bajarla 7 millones.

La Presidenta la Mtra. Ma. Esther Santos comenta, que hasta donde ella entiende, aunque lo haya realizado Obra Pública u otra dependencia es recurso del municipio y lo que se hace es financiar las obras del FIDOC, y conforme se recupera el recurso, se repone al recurso de Tesorería.

La Lic. Erika Quiroz, comenta que así se está haciendo, lo que se ha entregado no es en atención hacer una distinción de que las obras que se pagaron por FIDOC o que son las obras que se pagaron por Obra Pública, lo que se está devolviendo es atendiendo que hubo financiamiento de obras y en atención a ello se han hecho la devolución, oficialmente se dice que son 18 millones porque así lo soporta los registros contables, sin embargo esta es la primera vez que la administración 2021 y 2024 se devuelve el financiamiento al municipio y estamos hablando que llevamos más de 180 millones de pesos devueltos sobre lo que subsidia el municipio en las obras de acuerdo a los programas y lo que queremos es que se vuelvan a financiar para lo que es la pavimentación.

La Presidenta manifiesta que quienes forman parte de este Comité se dan por enteradas y enterados del punto informativo.

ACUERDO 12062026-013/26
XIV. Asuntos generales.

La Presidenta indica, que siguiendo con el desahogo del orden del día se pide se pronuncien sobre el punto número XIV.- referente a los asuntos generales, indicando a las y los presentes que si existe algún asunto general que tratar.

A ello la Presidenta manifiesta que se deja solo en claro que es el punto número IX.- Convalidación de acuerdos aprobados en la sesión extraordinaria número 28 llevada a cabo el 16 de enero, las sesiones ordinarias números 210 y 211 de fecha 13 de febrero y 17 de abril todas del 2026, en atención a que el H. Ayuntamiento del municipio de León, Guanajuato, aprobó la celebración del cuarto convenio modificatorio en fecha 16 de diciembre del año 2025, no se baja del orden del día pero lo reservamos, quiere decir quedo sin solventar hasta completarnos la información señalada.

No habiendo otro asunto que tratar, la Presidenta da por terminados los trabajos de la sesión ordinaria Ducentésima Décima Segunda del Fideicomiso de Obras por Cooperación FIDOC, siendo las 15:07 horas en punto del día señalado. Así mismo, con fundamento en las cláusulas séptima inciso e), y octava inciso j) ambas vigentes del cuarto convenio modificatorio del contrato de Fideicomiso. Se instruye a la Titular del Fideicomiso de Obras por Cooperación, ***FIDOC,*** *para que elabore el acta respectiva y cuidando de que se reproduzca fielmente el espíritu de lo que aquí se expuso y acordado conforme a los términos legales y normativos aplicables se recabe la firma de los participantes, y la resguarde en libro.*

MTRA. MA. ESTHER SANTOS DE ANDA
Presidenta Del Comité Técnico

ING. ISRAEL MARTÍNEZ MARTÍNEZ
Titular de la Secretaría de Infraestructura, Movilidad y Desarrollo Sustentable.
Vicepresidente

LIC. ERIKA QUIROZ ROCHA
Directora del Fideicomiso de Obras por Cooperación
Secretaria del Comité Técnico

LIC. MANUEL DE JESÚS RAMÍREZ MARTÍNEZ
Tesorería
Suplente de la Tesorera municipal.

REGIDOR J. RAMÓN HERNÁNDEZ HERNÁNDEZ
Regidor del H. Ayuntamiento Vocal. Comisión Desarrollo Urbano, Obra Pública Municipal.

REGIDOR JAVIER GONZÁLEZ SAAVEDRA
Vocal por la Comisión de Desarrollo Social

MTRO. MIGUEL ÁNGEL BOSQUES VERA
Dirección General de Desarrollo Social.
Vocal suplente por la Secretaría de Fortalecimiento Social

ARQ. LAURA ELENA BECERRA GARCÍA
Dirección General de Obra Pública
Vocal Dirección de Obra Pública

ARQ. ROBERTO CARLOS ÁLVAREZ CISNEROS
Dirección General del IMPLAN
Vocal suplente del IMPLAN.

ARQ. JOSÉ GUADALUPE MÉNDEZ ROCHA
Contraloría Municipal
Vocal suplente de Contralora Municipal.

Yoli.

F-00734

FIDOC
Fideicomiso de Obras por Cooperación No. 130060
11:57
11 JUN. 2026
RECIBIDO
LEÓN, GTO.

LEÓN450
DEJANDO HUELLA EN LA HISTORIA

Secretaria para el Fortalecimiento Social de León
Dirección General de Desarrollo Social
Oficio N. SFSL/DGDS/**1599**/2026
Fecha: León, Guanajuato a 11 de junio de 2026
Asunto: El que se indica.

H. Integrantes del Comité Técnico del Fideicomiso de Obras por Cooperación (FIDOC) del Municipio de León, Guanajuato.
Presente.

El que suscribe, Miguel Ángel Bosques Vera, Director General de Desarrollo Social, con fundamento en la cláusula Sexta, apartado II, inciso e), del Cuarto Convenio Modificatorio al Contrato de Fideicomiso Revocable de Administración e Inversión número 130060 denominado "Fideicomiso de Obras por Cooperación", respetuosamente me permito solicitar a este Honorable Comité Técnico se autorice mi participación en la **Sesión Ordinaria 212** que habrá de celebrarse el próximo **viernes 12 de junio del presente año** a las **13:30 horas**, mediante el uso de medios electrónicos que permitan mi intervención a distancia, dejando constancia de mis aportaciones e intervenciones.

Lo anterior, a efecto de dar cumplimiento a las atribuciones y responsabilidades inherentes a mi cargo, garantizando mi participación en el desarrollo de la sesión y en la toma de acuerdos correspondientes.

Sin otro particular, agradezco de antemano la atención brindada a la presente, quedando atento a cualquier comentario o determinación que se estime procedente.

Atentamente
El Trabajo todo lo Vence
"Somos Grandes, Somos Fuertes, Somos León"
"León 450, Dejando Huella en la Historia"

Lic. Miguel Ángel Bosques Vera
Director General de Desarrollo Social

C.c.p. Archivo
MABV/peof

0346

DIRECCIÓN GENERAL DE OBRA PÚBLICA
RECIBIDO
24 ENE. 2025
VENTANILLA ÚNICA
LEÓN GTO. 8:49

Anexo 2

LEÓN
AYUNTAMIENTO 2021-2024

León, Guanajuato, 23 de enero del 2025
OFICIO: FIDOC/CCA/0110/2025
Asunto: Información de proyecto.

Ing. Juan de Jesús López Urenda
Director de Planeación y Proyectos de Obra Pública.
Presente

Por este conducto reciba un cordial saludo a nombre de quienes integramos el equipo del Fideicomiso de Obras por Cooperación, FIDOC; así mismo le solicitamos su apoyo para que nos informe si se cuenta con proyecto ejecutivo del parque lineal Arroyo Hondo en el tramo del Blvd. Aristóteles a la Presa de la Joya.

Lo anteriormente solicitado, es con la finalidad de promover la obra de mejora de pavimento de la calle la Cieneguita en el asentamiento Las Joyas (Ejido) y que es colindante al parque lineal, conforme a la traza de Desarrollo Urbano.

Agradezco de antemano su atención al presente y me reitero a sus órdenes para cualquier comentario.

Atentamente

"El trabajo todo lo vence"

"Somos Grandes, Somos Fuertes, Somos León"

Erika Quiroz Rocha
Directora General del Fideicomiso de Obras por Cooperación, FIDOC.

"La administración pública municipal de León, y las personas que formamos parte de ella, nos comprometemos a garantizar el derecho de las mujeres a vivir libres de violencia"

C.C.P. ARCHIVO
EQR/HDFZ/FHO

Anexo 2

LEÓN
AYUNTAMIENTO 2024-2027

León, Guanajuato a 16 de mayo del 2025
Oficio: DGOP/PP/1638/2025
Asunto: Respuesta a solicitud

Lic. Erika Quiroz Rocha
Directora de General del Fideicomiso de Obras por cooperación FIDOC
P r e s e n t e

Reciba un cordial saludo, hago referencia a su oficio FIDOC/CCA/0110/2025 en el que solicita el apoyo para que se le informe si contamos con proyecto ejecutivo del Parque Lineal Arroyo Hondo en el tramo de Blvd. Aristóteles a Presa de la Joya, con la finalidad de promover la obra de mejora de pavimento en la calle Cieneguita que de acuerdo con la traza de Desarrollo Urbano colinda con el Parque Lineal.

En atención a su solicitud, me permito informarle que a la fecha del presente no contamos con proyectos ejecutivos para el tramo del Parque Lineal Arroyo Hondo en el tramo al que usted hace referencia.

No omito mencionar que el tramo en comento es la margen izquierda del Arroyo que se empalma con el posible trazo de la calle Cieneguita, por lo que se requerirán estudios hidrológicos para determinar las características del arroyo, la determinación del derecho de vía, permiso de ocupación del derecho de vía y posterior a esto, el permiso de construcción.

Por lo anterior, recomiendo que se realice una consulta al SAPAL o en su caso con la Conagua para determinar los alcances a considerar en la promoción de esta calle.

Lo anterior, con fundamento en los artículos 19 fracción VIII, 166 y 167 del Reglamento Interior de la Administración Pública de León, Guanajuato.

Sin más por el momento, quedo de usted como su atento y seguro servidor.

A T E N T A M E N T E
"El Trabajo todo lo vence"

Ing. Juan de Jesús López Urenda
Director de planeación y proyectos

13:47 h.

FIDOC
Fideicomiso de Obras por Cooperación No. 130660
16 MAYO 2025
RECIBIDO
LEÓN, GTO.

C.c.p. Archivo
ALO/BGCG

Anexo 2

León, Guanajuato, 27 de noviembre del 2024
Oficio: FIDOC/CCA/1815/2024.

Arq. Rafael Pérez Fernández
Director General del Instituto Municipal
De Planeación.
P r e s e n t e.

Por este conducto reciba un cordial saludo a nombre de quienes integramos el equipo del Fideicomiso de Obras por Cooperación, FIDOC; y al mismo tiempo le solicito de la manera más atenta tenga a bien informarnos si cuenta con el proyecto ejecutivo del Parque Lineal Arroyo de las Joyas en el tramo comprendido del Blvd. Aristóteles a la Presa de la Joya, lo anterior tiene como fin de promover la obra de mejora de pavimento de la calle La Cieneguita ubicada en el asentamiento La Joyas (Ejido),el cual es colindante con el arroyo descrito.

Agradezco de antemano su atención al presente y me reitero a sus órdenes para cualquier comentario.

A t e n t a m e n t e.
"El trabajo todo lo vence"
"Somos Grandes, Somos Fuertes, Somos León"
"2024, a 200 años de la instalación del Primer Congreso Constituyente de Guanajuato"

Erika Quiroz Rocha
Directora General del Fideicomiso de Obras por Cooperación, FIDOC.

"La administración pública municipal de León, y las personas que formamos parte de ella, nos comprometemos a garantizar el derecho de las mujeres a vivir libres de violencia"

C.C.P. ARCHIVO
EQR/HDFZ/FHO

Anexo 2

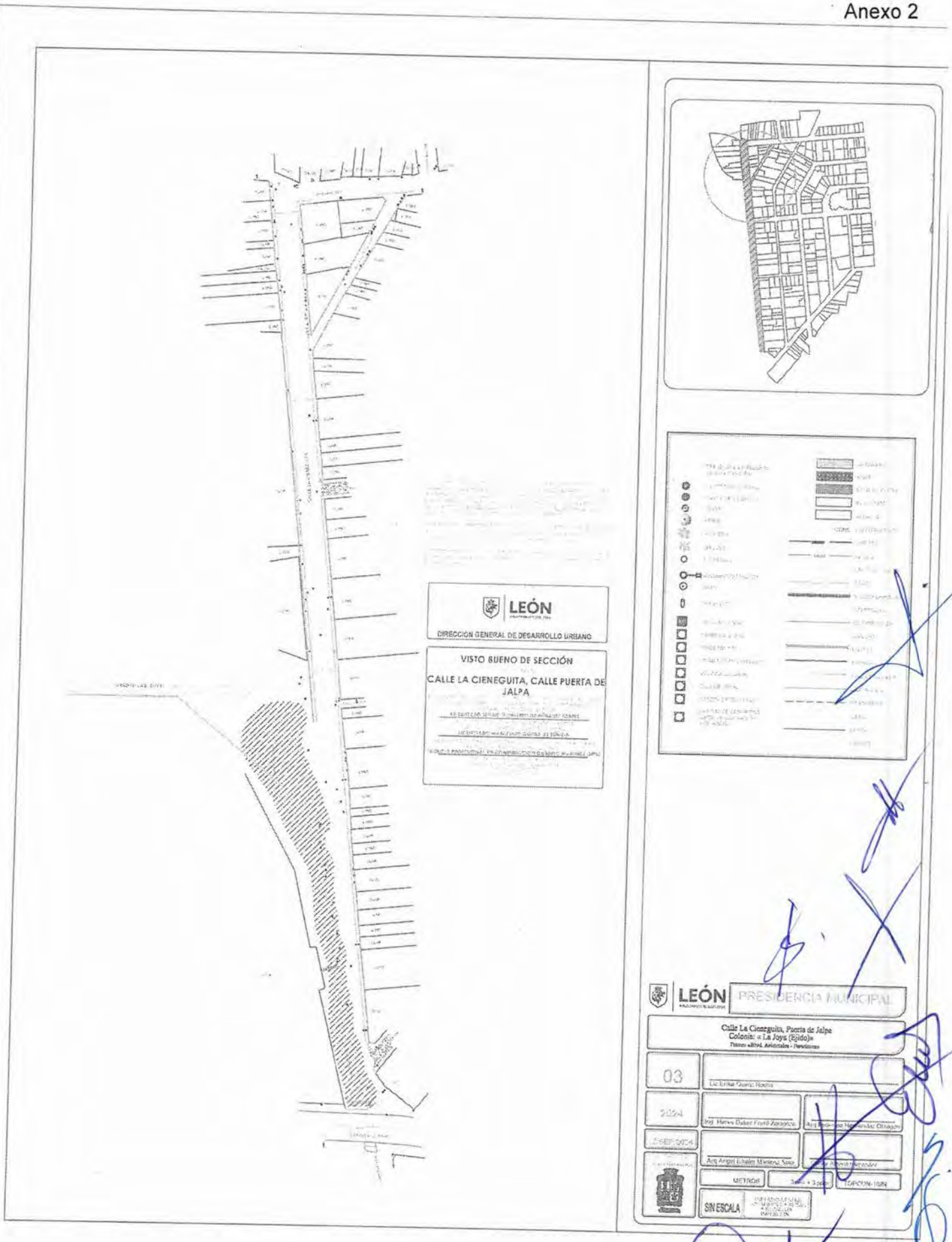
LEÓN
DIRECCIÓN GENERAL DE DESARROLLO URBANO
VISTO BUENO DE SECCIÓN
CALLE LA CIENEGUITA, CALLE PUERTA DE JALPA
LEÓN
PRESIDENCIA MUNICIPAL
Calle La Cieneguita, Puerta de Jalpa
Colonia: « La Joya (Ejido)»
03
2024
METROS
TOPCON-IGN
SIN ESCALA

Anexo 2



Didier

Anexo 2

León, Guanajuato a 16 de diciembre de 2024.
Asunto: El que se indica.
Oficio: **IMPDD-1295/24.**

C. Erika Quiroz Rocha
Directora General del Fideicomiso de Obras Públicas por Cooperación, FIDOC
Presente.

Por medio del presente reciba un cordial saludo y en atención a su solicitud ingresada a este Instituto con no. de oficio FIDOC/CCA/1815/2024, donde solicita "informar si se cuenta con proyecto ejecutivo del Parque Lineal Arroyo de las Joyas en tramo comprendido del Blvd. Aristóteles a las Presa de la Joya como parte de la promoción de la obra de mejora de pavimento de la calle La Cieneguita ubicada en el asentamiento Las Joyas (Ejido)", al respecto le informamos lo siguiente:

De acuerdo al Plan Maestro de Parques Lineales que contiene la estrategia que busca rehabilitar y recuperar el cauce, los elementos biofísicos del ecosistema, la vegetación nativa circundante a éstos y el suelo en las márgenes especialmente en el área urbana, le informamos la trayectoria del parque lineal propuesto "Arroyo Hondo" por lo que se anexa plano con la trayectoria del mismo, la cual está sujeta al levantamiento topográfico, al trazo marcado en campo, al dictamen de impacto ambiental, vial, a las constancias de factibilidad autorizadas en la zona por la Dirección de Desarrollo Urbano y a los proyectos ejecutivos con que cuente la Dirección de Obras Públicas y a la delimitación de cauces y zonas federales por parte de la Comisión Nacional del Agua (CONAGUA).

Con respecto al proyecto ejecutivo del parque lineal del arroyo Hondo en el tramo del Blvd. Aristóteles a la Presa de la Joya, le informamos que este Instituto no cuenta con el mismo, toda vez que no forman parte de sus atribuciones el desarrollo de proyectos ejecutivos, correspondiendo esta atribución a la Dirección de Obras Públicas Municipales, por lo que le sugerimos canalizar su solicitud a dicha dependencia.

Sin más por el momento quedamos de usted para cualquier aclaración o duda al respecto.

Atentamente.

FIDOC
Fideicomiso de Obras por Cooperación No. 12050
19 DIC. 2024
RECIBIDO
LEÓN, GTO.

Arquitecto Roberto Carlos Álvarez Cisneros
Director de Diseño, Movilidad y Equipamiento del Instituto Municipal de Planeación

Elaboró: RCAC
Respuesta: 811-24

Somos grandes, somos fuertes, somos León.
Planear el futuro, pensar el presente.
"2024, a 200 años de la instalación del Primer Congreso Constituyente de Guanajuato"

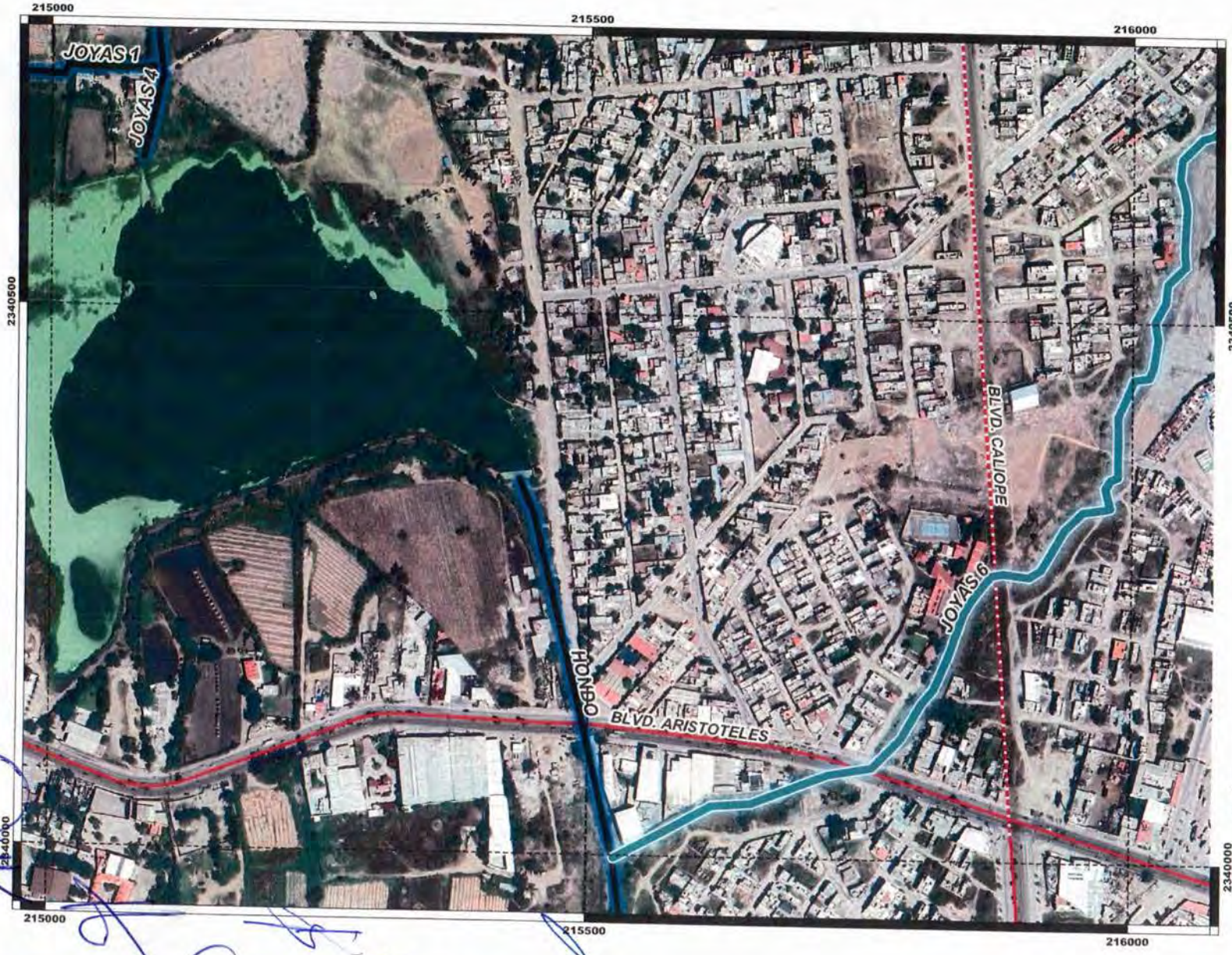

IMPLAN
Instituto Municipal de Planeación León

PLANEACION ESTRATEGICA DEL DESARROLLO INTEGRAL



Simbología

- Plan Maestro de Parques Lineales
- Parque Lineal con Anteproyecto

Sistema Vial Primario

- Vialidad Existente
- Vialidad Propuesta

ANEXO SEGUN OFICIO: IMPDD-1295/24

PARQUES LINEALES

ESCALA GRÁFICA
0 125 250 m

NORTE

PARQUES LINEALES ZONA BLVD. ARISTÓTELES

DICIEMBRE - 2024 | ESCALA 1 : 4,000

FUENTE
CARTOGRAFIA BASE IMPLAN 2019.
DERECHOS RESERVADOS IMPLAN.
PROYECCIÓN UTM. DATUM WGS84, ZONA 14N

Anexo 2

Sin anexos

CONAGUA
DIRECCIÓN LOCAL GUANAJUATO
20 JUN 2025
RECIBIDO
ADMINISTRACIÓN DE DOCUMENTOS

001737

Anexo 2

Acuse

León, Guanajuato, 18 de junio del 2025
OFICIO: FIDOC/CCA/0875/2025
Asunto: Solicitud de Información

MBA Vicente Zepeda López
Director de CONAGUA Guanajuato
Presente

Por este conducto reciba un cordial saludo a nombre de quienes integramos el equipo del Fideicomiso de Obras por Cooperación, FIDOC; así mismo le informamos que se tiene interés en promover la pavimentación de la calle Cieneguita en el tramo de Blvd. Aristóteles a Presa de la Joya, en el asentamiento Las Joyas (Ejido).

Con la finalidad de llevar a cabo una planeación adecuada y conforme a la normatividad vigente, respetando las zonas federales y áreas de restricción hidráulica, solicitamos atentamente se nos informe **los límites de la zona de restricción de la Presa** en relación con la calle mencionada en el párrafo que antecede.

Agradezco de antemano su atención al presente y quedo a sus órdenes para cualquier información que requiera.

Atentamente

"El trabajo todo lo vence"
"Somos Grandes, Somos Fuertes, Somos León"

Erika Quiroz Rocha
Directora General del Fideicomiso de Obras por Cooperación, FIDOC.

"La administración pública municipal de León, y las personas que formamos parte de ella, nos comprometemos a garantizar el derecho de las mujeres a vivir libres de violencia"

C.C.P. ARCHIVO
EQR/HDFZ/OGVN

Didier

Anexo 2

Medio Ambiente
Secretaría de Medio Ambiente y Recursos Naturales

CONAGUA



Lugar: Celaya, Guanajuato
Fecha: 27 de octubre de 2025
Oficio No: B00.910.04.1/001903

Dirección Local Guanajuato
Subdirección Técnica

Asunto: Su solicitud.

C. Erika Quiroz Rocha
Directora del Fideicomiso de Obras por Cooperación, FIDOC
Correo electrónico: fidoc@leon.gob.mx
Telefono: 4771009228
Presente

Me refiero a su Oficio: FIDOC/CCA/0875/2025 del 18 de junio del presente año, mediante el cual solicita autorización para la pavimentación de la Calle Cieneguita, en el tramo del Bulevar Aristóteles, a la Presa La Joya, en la ciudad de León, Gto.

Al respecto, me permito informarle que, el arroyo La Joya, tienen las características para ser considerados bienes nacionales a cargo de esta CONAGUA, y por lo que comenta de la pretendida obra, puede afectar parte del cauce y/o de la zona federal margen izquierda del arroyo La Joya.

En ese sentido, para estar en aptitud de autorizar cualquier obra sobre estos bienes nacionales, de conformidad a los artículos 23, 83, 97, 98 y 113 de la Ley de Aguas Nacionales, es indispensable que el promovente envíe el proyecto y la documentación legal requerida, mediante el trámite correspondiente en el formato CNA-02-002 Permiso para realizar obras de infraestructura hidráulica y el CNA-01-006 Concesión de zona federal, en esta dependencia a través del Sistema de Tramites Electrónicos Con@gua en Line@, en la dirección https://buzondelagua.conagua.gob.mx/, para que sea revisado y en caso de que cumpla con la normatividad vigente se autorice. Así mismo, se debe acompañar el trámite con la autorización de la Manifestación de Impacto Ambiental, o la exención de la misma expedida por la SEMARNAT.

Sin otro particular, le reitero mi más atenta y distinguida consideración.

Atentamente

Ing. Ángel Ernesto Ortega Mata
Director Local Guanajuato

CONAGUA
COMISIÓN NACIONAL DEL AGUA
DIRECCIÓN LOCAL GUANAJUATO
03 NOV. 2025
DESPACHADO
ADMINISTRACIÓN DE DOCUMENTOS

C.c.e.p. Ing. Margarito de la Cruz Gallegos.- Subdirector Técnico - Edificio.- margarito.delacruz@conagua.gob.mx
Ing. Juan Carlos Solorzano Godinez. - Residente General Técnico. Edificio. juan.csolorzano@conagua.gob.mx
Expediente.

Referencia: 1737/2025

Aprobó	Firma	Elaboró	Firma
Ing. Margarito de la Cruz Gallegos		Ing. Juan Carlos Solorzano Godinez	

F- 1062 2:00

FIDOC
Fideicomiso de Obras por Cooperación No. 130060
03 NOV 2025
RECIBIDO
LEÓN, GTO.



2025 Año de La Mujer Indígena

León, Guanajuato a 02 de julio del 2026.

Asunto: *Informe Técnico en cumplimiento al ACUERDO Punto VI del Orden del Día.*

Integrantes del Comité Técnico del Fideicomiso de Obras por Cooperación (FIDOC) 130060.
P r e s e n t e .

Por medio del presente envío un cordial saludo de quienes integramos el equipo del fideicomiso de obras por cooperación, FIDOC, a la vez de dar cumplimiento a la instrucción realizada en la última sesión ordinaria, para lo cual expongo:

1.- Antecedentes.

Durante el desarrollo de la Ducentésima Décima Segunda Sesión Ordinaria de este Comité Técnico, celebrada de manera presencial el pasado 12 de junio de 2026, se desahogó el Punto VI del orden del día, relativo a la ***"Aprobación para la actualización de costos y ampliación del plazo de pago de los programas de promoción para lograr la pavimentación de calles".***

En dicha sesión, y tras la exposición del área operativa, la Presidenta del Comité Técnico, Mtra. Ma. Esther Santos de Anda, en conjunto con las precisiones solicitadas por el Vocal de Contraloría Municipal, Arq. José Guadalupe Méndez Rocha, instruyeron a esta Dirección General a emitir un informe específico con el objetivo de precisar cuáles de las 91 calles analizadas se encuentran bajo el supuesto de actualización de costos y ampliación de plazo, y cuáles únicamente serán sujetas a la ampliación del plazo de pago, tomando como criterio rector el cumplimiento del 70% o más de las aportaciones vecinales dentro del período originalmente pactado.

2.- Criterio de Aplicación Contrato y Reglas de Operación.

Conforme al Cuarto Convenio Modificatorio y lo dispuesto en el artículo 14 de las Reglas de Operación vigentes del Fideicomiso.

1. ***Ampliación de Plazo y Actualización de Costo:*** Se aplica de manera focalizada a los cooperadores que no cubrieron al menos el 70% de su aportación en el plazo establecido (24 meses).

   Esta medida responde a un principio de equidad social y responsabilidad financiera, reconociendo el esfuerzo de la ciudadanía que cumplió en tiempo y forma, se les exime de cualquier incremento, mientras que para el resto se regulariza el valor real de la obra pública, debido al tiempo transcurrido desde el inicio de las promociones, el cambio de ejercicios fiscales genera un impacto inflacionario inevitable en los costos de los insumos y materiales dictaminados por la Dirección de Obra Pública.

2. ***Únicamente Ampliación de Plazo:*** Tras realizarse el análisis técnico y financiero de costos, se determinó que el impacto inflacionario en estas vialidades no arroja un incremento considerable que justifique la modificación original; asimismo, varias de estas obras ya se encuentran en proceso de ejecución de pavimentación por la Dirección de Obra Pública. Por tal motivo, este universo de calles queda formalmente exento de la actualización del costo por metro lineal, otorgándoles únicamente la prórroga de tiempo necesaria para la consolidación y cierre administrativo del proyecto.

3.- Relación de Calles que Sí Aplican para Actualización de Costos y Plazo.

A continuación, se detallan las 75 calles que requieren la aplicación de la actualización de costo por metro lineal y ampliación de plazo:

No.	CALLE	TRAMO	COLONIA	ABONOS	%	INICIO	VENCIMIENTO
1	OSIRIS	RODOLFO PADILLA - NEFERTITI	LOS ÁNGELES	$186,659.44	88.20%	01/08/2023	31/07/2025
2	BRISAS DEL JEREZ	PIRUL DE MEDINA - VALLE DEL BOSQUE	BRISAS DEL VERGEL	$796,670.90	75.12%	01/03/2024	31/08/2025
3	VALLE DE LA MESA	VALLE DEL TEMPORAL - VALLE DE LA ESCONDIDA	VALLE DE SAN BERNARDO	$731,837.90	73.23%	01/09/2023	28/02/2025
4	CABO DE SAN JUAN	MURALLA DE SAN JUAN - PROVINCIA DE SAN JUAN (BLVD. CONSTELACIONES)	VILLAS DE SAN JUAN	$201,072.00	71.59%	01/10/2023	31/03/2025
5	VALLE CEYLAN	VALLE DE SANTIAGO - VALLE ARIZPE	CAMPESTRE DE JEREZ	$252,904.24	70.89%	01/04/2023	01/04/2025
6	BETIS	FLUMINENSE - BOTAFOGO	DEPORTIVA II	$306,684.30	69.45%	01/08/2023	31/01/2025
7	ARTÍCULOS DE FE	CABO DE BUENA ESPERANZA – MONTEMORELOS	NUEVO LEÓN	$475,207.92	68.47%	01/11/2023	30/04/2025
8	VALLE DUPART	VALLE DE SANTIAGO - VALLE ARIZPE	CAMPESTRE DE JEREZ	$128,832.00	67.36%	24/06/2023	31/05/2025
9	MADRE KARLA	MADRE SIERRA - TOPAR LADO OTE.	DIEZ DE MAYO SECCION NEGRETE	$155,364.82	65.47%	01/09/2023	28/02/2025
10	MARACUYA	EPAZOTE - MORA SILVESTRE	FRUTALES DE LA HACIENDA II SECC.	$502,842.10	64.40%	01/01/2024	30/06/2025
11	DEL PRODUCTOR	PITAYO - CERRO DEL LABRADOR	SAN ISIDRO LABRADOR	$524,447.00	64.12%	01/05/2024	31/10/2025
12	FRAY ROMÁN	FRAY SABATINO - FRAY SILVESTRE	AMPLIACIÓN SAN FRANCISCO	$1,246,635.43	63.57%	01/10/2023	31/03/2025
13	PEÑUELAS	LA RESERVA - CRUZ DE PALMA	LA JOYA (EJIDO)	$691,931.75	63.27%	01/04/2024	31/03/2025
14	VÍA DOLOROSA	PUERTA DE HERODES - SANTO SEPULCRO	LOS ÁNGELES II	$369,831.17	62.57%	01/10/2023	31/03/2025
15	SIMÓN DE LA GARZA Y MELO	JOSÉ MA. BRITO - JOAQUÍN VILLALOBOS	PERIODISTAS MEXICANOS	$489,729.38	61.84%	01/04/2024	30/09/2025
16	RIVERA AZUL	CUENCA FLORIDA - DULCE CAMPIÑA	VALLE HERMOSO	$392,938.95	61.35%	01/11/2023	30/04/2025
17	DEL RESPLANDOR	SAN JOSE DEL POTRERO - POTRERO DE CORPUS	NUEVO AMANECER	$824,742.99	60.94%	01/08/2023	31/07/2025
18	LOMAS DE LA PLAZA	ZARZAL DE MEDINA - TOPAR CON RESTRICCIÓN DE ARROYO	MEDINA	$323,910.08	60.89%	01/10/2023	31/03/2025
19	FRANCISCO ZARCO	AV. JOSÉ A. GODOY - JOSÉ MA. BRITO	PERIODISTAS MEXICANOS	$946,015.12	60.71%	01/04/2024	30/09/2025
20	LOMA ESMERALDA	HUIZACHERA - PICO ESMERALDA	LA ESMERALDA	$699,811.67	60.63%	01/10/2023	30/09/2025
21	DEL SENDERO	SAN JOSÉ DEL TANQUE - TOPAR CON PAVIMENTO EXISTENTE	SAN JOSÉ DE LOS TANQUES	$529,873.98	60.20%	01/07/2023	30/06/2025
22	RAZA TOLTECA	BLVD. RODOLFO PADILLA - FRAY FELIPE	MAR SOL	$981,186.76	60.10%	01/12/2023	31/05/2025
23	GONZALO CURIEL	FERNANDO Z. MALDONADO - TOPAR CON RESTRICCIÓN	SAN MARCOS	$168,100.00	59.79%	01/02/2024	31/07/2025
24	JEREZ DE BESAYA	JEREZ DE VERNA - JEREZ DE VARDAR	VALLE DE JEREZ	$218,640.72	59.75%	30/04/2024	30/09/2025
25	ANDADOR COS	QUIO- CITEREA	LA ERMITA I Y II SECC.	$102,063.16	59.16%	01/01/2024	31/05/2025
26	OCALO DE MEDINA	BLVD. FRANCISCO VILLA - CACTUS DE MEDINA	MEDINA	$503,303.29	58.99%	01/09/2023	31/08/2025
27	HENARES	MARCEL - CALCOPIRITA	PASEO DE LA JOYA	$1,063,607.00	58.66%	01/04/2024	30/09/2025
28	VALLE DE SAN EUGENIO	VALLE DE SAN PABLO - BLVD. KIWANO	VALLE DE SAN PEDRO DE LA JOYA	$709,836.69	56.33%	01/10/2023	31/03/2025
29	FRAY SABATINO	BLVD. CIUDAD ASIS - BLVD. ATOTONILCO	AMPLIACION SAN FRANCISCO	$574,097.13	55.95%	01/04/2023	01/04/2025
30	VALLE CORZOS	VALLE DE SANTIAGO - VALLE ARIZPE	CAMPESTRE DE JEREZ	$176,525.41	55.75%	01/04/2023	01/04/2025
31	VALLE GANGES	VALLE DE SANTIAGO - VALLE ARIZPE	CAMPESTRE DE JEREZ	$260,581.02	55.26%	01/10/2023	31/03/2025
32	MONTE ELBRUS	MONTE BOLÍVAR - MONTE CRISTÓBAL COLON	SANTA ANA A.C.	$735,928.08	55.16%	01/12/2023	30/11/2025
33	MONTE DE LOS OLIVOS	PUERTA DE DAMASCO - TORRE DE DAVID	LOS ANGELES II	$526,848.43	55.14%	01/09/2023	31/08/2025
34	MONTE PERDIDO	MONTE BOLÍVAR - MONTE CRISTÓBAL COLON	SANTA ANA A.C.	$750,630.87	54.72%	01/12/2023	30/11/2025
35	BRISAS DEL VERGEL	BLVD. FRANCISCO VILLA - BRISAS DEL PONIENTE	BRISAS DEL VERGEL	$430,669.60	54.56%	01/02/2024	31/07/2025
36	FRANCISCO ORNELAS GUZMÁN	AV. CELESTITA - BLVD. CALCOPIRITA	SINARQUISTAS	$208,704.68	54.28%	01/10/2023	31/03/2025
37	PRESA TRES MEZQUITES	PRESA CORRALEJO - PRESA SAN JOSÉ	RIVERA DE LA PRESA	$283,859.70	53.10%	01/08/2023	31/01/2025
38	CISMA	CUENCA FLORIDA - DE LA SUMISIÓN	EL PEDREGAL	$2,011,989.95	53.03%	01/05/2023	01/05/2025
39	CERRADA LIRIO DEL VALLE	CTO. CLAVEL DEL VALLE - TOPAR LADO NTE.	VALLE DE LAS FLORES	$223,988.84	52.93%	01/04/2024	30/09/2025
40	HITA - CALDERÓN	ALCÁZAR - TOPAR CON RÍO	SAUCILLO DE LAS JOYAS	$867,825.72	52.79%	01/04/2024	30/09/2025

No.	CALLE	TRAMO	COLONIA	ABONOS	%	INICIO	VENCIMIENTO
41	SENECA	BLVD. ARISTÓTELES - DEL APARECIDO	ESTANCIA DE LA JOYA	$299,607.43	52.34%	01/10/2023	31/03/2025
42	CRUZ GRIEGA	CRUZ EGIPCIA - CRUZ SAN ANDRÉS	VALLE DE SAN NICOLÁS	$394,002.78	52.32%	01/01/2024	30/06/2025
43	CUENCA SAN NICOLÁS	PASEO DE LA PRESA - CISMA	SAN NICOLÁS DEL PALOTE II	$261,959.73	52.17%	01/12/2023	31/05/2025
44	FRAY ELÍAS	FRAY SABATINO - FRAY SILVESTRE	AMPLIACIÓN SAN FRANCISCO	$1,039,768.65	52.13%	01/01/2024	30/06/2025
45	DIABLOS ROJOS	CACHORROS DE CHICAGO - BRAVOS DE ATLANTA	DEPORTIVA II	$244,734.40	50.85%	01/09/2023	28/02/2025
46	BALCON DE LOS CISNES	BALCÓN DE LAS MARIPOSAS - A TOPAR	BALCONES DE LA JOYA	$744,116.89	50.66%	01/05/2024	31/10/2025
47	TORRE GÁLATA	SANTA SOFIA - MEZQUITA AZUL	LOS ANGELES	$453,933.09	50.15%	01/08/2023	31/07/2025
48	SAN MARIANO	BLVD. HILARIO MEDINA - TOPAR LADO OTE.	SANTA ROSA DE LIMA	$398,965.84	50.11%	01/08/2023	31/07/2025
49	VALLE DE LA ESCONDIDA	VALLE DE LOS ATES - VALLE DE LA GALERA	VALLE DE SAN BERNARDO	$415,503.16	48.53%	01/04/2024	30/09/2025
50	OSIRIS	NEFERTITI - LOS COLOSOS	LOS ANGELES	$155,477.49	47.92%	01/09/2023	31/08/2025
51	BAHIA DE LA MORSA	BUFA DE ZACATECAS - BAHIA DE LA NUTRIA	JARDIN DELTA	$846,905.70	46.60%	01/08/2023	31/07/2025
52	KARLA AURORA	BLVD. FRANCISCO VILLA - MEZQUITE DE MEDINA	SANTA MAGDALENA	$559,040.23	46.36%	01/10/2023	31/03/2025
53	KINNERETH	BLVD. FRANCISCO VILLA - GOLAN	LOS ANGELES	$424,116.55	45.92%	01/09/2023	31/08/2025
54	IGNACIO AGUIRRE	FRANCISCO LOMBARDO - JOSE MARIA TORNEL	PERIODISTAS MEXICANOS	$305,631.76	45.87%	01/08/2023	31/07/2025
55	MONTE EL GAVILAN	MONTE MALINTZI - MONTE BLANC	SAN JOSÉ DE LOS MONTES	$810,009.55	45.84%	01/04/2023	01/04/2025
56	GONZALO AGUILAR	BLVR. CALCOPIRITA - AV.CELESTITA	SINARQUISTAS	$178,158.64	45.74%	01/04/2024	30/09/2025
57	RAZA OLMECA	BLVD. RODOLFO PADILLA - FRAY FELIPE	MAR SOL	$753,628.74	45.59%	01/12/2023	31/05/2025
58	DIABLOS ROJOS	GIGANTES DE SAN FRANCISCO - AZULEJOS DE TORONTO	DEPORTIVA II	$217,115.71	44.35%	01/10/2023	31/03/2025
59	ORIOLES DE BALTIMORE	ASTROS DE HOUSTON - PHILLIS DE PHILADELPHIA	DEPORTIVA II	$521,571.61	43.73%	01/10/2023	31/03/2025
60	DEL OCASO	TEMPRANO - POTRERO DE CORPUS	NUEVO AMANECER	$154,739.07	43.72%	01/10/2023	31/03/2025
61	MONTE LA CALERA	MONTE MALINTZI - MONTE BLANC	SAN JOSÉ DE LOS MONTES	$795,692.94	43.45%	01/04/2023	01/04/2025
62	KEFREN	MENFIS - PADRE ROBERTO GUERRA	LOS ÁNGELES	$322,122.13	42.97%	01/07/2023	30/06/2025
63	CAMERÚN	MADAGASCAR - MOZAMBIQUE + 20MTS	ADQUIRIENTES DE IBARRILLA	$288,464.05	42.45%	01/12/2023	31/05/2025
64	ASUÁN	PADRE ROBERTO GUERRA- LOS COLOSOS	LOS ÁNGELES	$306,801.39	42.37%	01/11/2023	30/04/2025
65	MADRE REDENTORA	MADRE RAQUEL - MADRE IRENE	DIEZ DE MAYO	$595,002.00	42.10%	01/12/2023	30/11/2025
66	MONTE EL CUERVO	MONTE MALINTZI - MONTE BLANC	SAN JOSE DE LOS MONTES	$695,556.31	41.51%	01/03/2023	01/03/2025
67	MONTE OFEL	RODOLFO PADILLA - PUERTA NUEVA	LOS ÁNGELES	$255,309.09	41.12%	01/10/2023	30/09/2025
68	TORRE GÁLATA	BLVD. FRANCISCO VILLA - SANTA SOFIA	LOS ÁNGELES	$145,266.83	40.50%	01/08/2023	31/07/2025
69	MAR DE FILIPINAS	MAR CHILENO - MAR JÓNICO	PARQUES DE LA PRADERA	$335,406.00	40.14%	01/12/2023	30/11/2025
70	MONTE LOGAN	MONTE BOLÍVAR - MONTE MIZTI	SANTA ANA A.C.	$267,962.09	40.01%	01/01/2024	31/12/2025
71	PASEO DE LAS AVES	ARAUCARIA DE JEREZ - PASEO DE LOS CENZONTLES	SAN ISIDRO	$863,031.05	38.84%	01/07/2023	30/06/2025
72	SAN JOSÉ DE BUENAVISTA	SAN JOSÉ DEL REFUGIO - SAN JOSÉ DE COSTA RICA	REFUGIO DE SAN JOSÉ	$328,296.72	37.97%	01/01/2024	30/06/2025
73	LOMA DEL RIO	LOMA DE BUGAMBILIA - LOMA DE LAUREL	MEDINA	$242,821.39	35.36%	01/02/2024	31/07/2025
74	PRIVADA DE LA REPRESA	DE LA REPRESA - TOPAR LADO NORTE	PRESITAS DEL CONSUELO	$60,290.62	33.64%	01/04/2024	30/09/2025
75	VALLE DE SANTA ANA	VALLE DE SANTIAGO - VALLE ARIZPE	CAMPESTRE DE JEREZ	$130,909.62	32.39%	01/01/2024	30/06/2025

4.- Relación de Calles que NO aplican Actualización de Costos y Plazo (Únicamente Ampliación de Plazo).

En cumplimiento de lo instruido, las siguientes 16 calles reflejan una participación social destacada con un esquema de recaudación eficiente, por lo que NO se les aplicará incremento de costos, procediendo únicamente a regularizar la vigencia de sus convenios de pago:

LEÓN 450 DEJANDO HUELLA EN LA HISTORIA

No.	CALLE	TRAMO	COLONIA	ABONOS	%	INICIO	VENCIMIENTO
1	HAWAII	ISLAS - DE LAS PENÍNSULAS	CIUDAD SATÉLITE	$2,300,178.23	84.73 Y 34.29	01/11/2023	31/10/2025
2	PRIVADA LOS PINOS	LOS PINOS - TOPAR LADO NTE.	ORIENTAL	$315,122.23	98.48%	01/12/2023	30/11/2025
3	ANDADOR JARDÍN DEL CARMEN	FRENTE AL #103 - TOPAR	EL CARMEN	$526,997.75	85.27%	01/02/2024	31/07/2025
4	VALLE DE MENA	VALLE DE SANTIAGO - VALLE ARIZPE	CAMPESTRE DE JEREZ	$324,974.40	79.33%	01/01/2024	30/06/2025
5	JOSE MARIA ROA BARCENA	JOSE MARIA QUINTANA - JOSE MARIA TORNEL	PERIODISTAS MEXICANOS	$275,773.72	74.99%	01/03/2023	01/03/2024
6	TLATELOLCO	ANDADOR TLÁLOC (FRENTE AL #326) - TOPAR LADO SUR	AZTECA	$465,216.12	73.84%	01/05/2023	01/05/2025
7	ALMA ROSA	EVA DE LIMA - BLVD. FRANCISCO VILLA (CAMINO A SALTILLO	SANTA MAGDALENA	$299,713.94	72.71%	01/09/2023	28/02/2025
8	PIRAMIDE ESCALONADA	BLVD. PRISMA - JOSE GUTIERREZ ZOLANO	ANGELES Y MEDINA	$872,025.37	66.28%	01/08/2023	31/07/2025
9	CTO. CLAVEL DEL VALLE	CTO. SIGLO XXI - ANDADOR CLAVEL DEL VALLE	VALLE DE LAS FLORES	$1,066,298.77	63.18%	01/07/2023	30/06/2025
10	NAVIDAD	TALAVERA - MARMOLEJO	SAN PEDRO DE LOS HERNÁNDEZ	$614,077.47	54.37%	01/04/2024	30/09/2025
11	VOLCÁN ESMERALDA	DE LA HUIZACHERA - PICO ESMERALDA	LA ESMERALDA	$599,680.30	49.64%	01/05/2023	01/05/2025
12	ARENQUE	PRESA DEL TIGRE - HACIENDA NUEVA	EL VALLADITO	$980,397.87	49.33%	01/12/2023	31/05/2025
13	JUAN JOSE TAMEZ	AV. JOSE A. GODOY - JOSE MARIA BRITO	PERIODISTAS MEXICANOS	$1,067,505.36	48.25%	01/10/2024	31/12/2025
14	DEL TEJON	RIO DE LOS CASTILLOS - TOPAR CON FRACC.	EL TECOTAN	$852,647.33	48.00%	01/09/2023	28/02/2025
15	BALCÓN DE LOS COLINES	BALCONES DE LA JOYA - BALCÓN DE LOS GAVILANES	BALCONES DE LA JOYA	$1,026,083.68	46.25%	01/10/2023	31/03/2025
16	MEZQUITA DE OMAR	DOMO BLANCO - FRENTE 229	LOS ÁNGELES	$247,782.00	35.88%	01/03/2023	01/03/2025

Atentamente
"EL TRABAJO TODO LO VENCE"
León 450, Dejando Huella En La Historia

Erika Quiroz Rocha
Directora General del FIDOC.
c.c.p.- Archivo
EQR/HDFZ

LEÓN
AYUNTAMIENTO 2024-2027

FIDOC

ASAMBLEA INFORMATIVA

CALLE: **BRISAS DEL VERGEL**

TRAMO: BRISAS DEL PARQUE – BRISAS DEL PONIENTE

COLONIA: BRISAS DEL VERGEL. **HORA: 7:30 PM**

ASISTENCIA DE VECINOS: 14 **TOTAL (H** 8 **/ M** 6 **)**

ACUERDOS TOMADOS:

Se informa que han transcurrido 10 meses de aportaciones de su calle y tienen el solo el 7.00% de recaudación ($73,309.16) teniendo un faltante de Participación de un total de 26 predios solo teniendo aportaciones de 8 Propietarios de los cuales solo uno esta liquidado y 7 cuentan con algunos meses atrazados indicandoles a los vecinos que tendrian que ponerse al corriente con las aportaciones y ellos comentan estar en situaciones complicadas por la cual no podrian ponerse al corriente, Por lo cual se cancela la Promoción de la calle.
Se les informara cuando la calle este cancelada Para la devolución de las aportaciones.

LEÓN GTO., A 27 DE MAYO DEL 2026

VECINOS

NOMBRE: Ma. Concepcion. S.

DOMICILIO:

FIDOC

PROMOTOR

LUIS ORTEGA PARRA

ACUERDOS

Anexo 4

LEÓN AYUNTAMIENTO 2024-2027 FIDOC

LISTA DE ASISTENCIA DE ASAMBLEA	
FECHA: **27/05/2026**	TOTAL DE ASISTENTES: 14 (H 8 / M 6)
CALLE: **BRISAS DEL VERGEL**	
TRAMO: **BRISAS DEL PARQUE - BRISAS DEL PONIENTE**	
COLONIA: **BRISAS DEL VERGEL**	

	NOMBRE	N° OFICIAL	FIRMA	OBSERVACIONES
1	Ma. Concepción Solorzano	107	Ma. Concepcion S.	
2	Claudia Beatriz Landeros	504	Claudia B.L.	
3	Juan Pablo Robledo	113		
4	Arturo Ibarra Ciencga	208		
5	Jose Benjamin Negrete Garcia	506		
6	Fransisca Reyes Ortiz	126	Fransisca Reyes Ortiz.	
7	Miguel Rocha N.	206	Miguel Rocha N.	
8	Olga Lidia Padron Armenta	117	Olga Lidia P.	
9	Luis Martin Aguilar Gome	108		
10	Francisco Javier Gaytan	109		
11	Antonia Servin Chavez	118		
12	Maria Cristina Ramirez Cordova	111		
13	Aaron Mireles Antimo	110		
14	Antonio López Saldaña	301		
15				
16				
17				
18				
19				
20				
21				
22				
23				
24				
25				
26				
27				
28				
29				
30				

Anexo 4

LEÓN
AYUNTAMIENTO 2021-2024

REPORTE DE APORTACIONES DE COOPERADORES

León, Guanajuato al día: martes 2 de junio 2026,10:53 hrs

oid: 9215
obra: 744
Obra_SIFIDOC: 0000000744

CALLE: BRISAS DEL VERGEL
COLONIA: BRISAS DEL VERGEL
TRAMO: BRISAS DEL PARQUE - BRISAS DEL PONIENTE
Tipo de Obra: Pavimentación
Programa: 80-20 (80% por parte del municipio 20% por parte de los cooperadores)
Periodo de Recaudación: 01/09/2025-31/08/2027

fid:coopid	Nombre Cooperador	No. Ofic.	Mts.	COSTO	CARGOS	ABONOS	SALDO
117257:501	POR . IDENTIFICR	102	5.78	$32,478.86	$0.00	$0.00	$32,479.00
117258:502	CERVANTES MONICA	104	6.04	$33,939.85	$0.00	$5,656.64	$28,283.00
117259:503	POR . IDENTIFICAR	106	6	$33,715.08	$0.00	$0.00	$33,715.00
117260:504	SANCHEZ RODRIGUEZ RIMA HORTENCIA	108	6.05	$33,996.04	$0.00	$1,416.50	$32,580.00
117261:505	MINERALES ANTIMO AARON	110	5.97	$33,546.50	$0.00	$6,988.85	$26,558.00
117262:506	POR . IDENTIFICAR	112	6.03	$33,883.66	$0.00	$0.00	$33,884.00
117263:507	POR . IDENTIFICAR	114	6	$33,715.08	$0.00	$0.00	$33,715.00
117264:508	REYES ORTIZ FRANCISCA	116	6.04	$33,939.85	$0.00	$0.00	$33,940.00
117265:509	SERVIN CHAVEZ ANTONIA	118	6.03	$33,883.66	$0.00	$0.00	$33,884.00
117266:510	MONTEZ RODRIGUEZ LUCIANO	120	5.96	$33,490.31	$0.00	$0.00	$33,490.00
117267:511	GOBIERNO DEL ESTADO DE GUANAJUATO	202	5.83	$32,759.82	$0.00	$0.00	$32,760.00
117268:512	ROCHA VALADEZ MIGUEL	204	6.04	$33,939.85	$0.00	$7,070.80	$26,869.00
117269:513	CARRERA PEDROZA MARIBEL	204	5.99	$33,658.89	$0.00	$7,012.25	$26,647.00
117270:514	IBARRA CERCADO BLAS	208	6.09	$34,220.81	$0.00	$0.00	$34,221.00
117271:515	FRAUSTO LUNA ALBERTO	210	5.34	$30,006.42	$0.00	$0.00	$30,006.00
117272:516	LOPEZ SALDAÑA ANTONIO	ESQ 501	14.34	$80,579.04	$0.00	$3,357.46	$77,222.00
117273:517	MONTES RODRIGUEZ LUCIANO	ESQ 502	14.89	$83,669.59	$0.00	$0.00	$83,670.00
117274:518	POR . IDENTIFICAR	119	14	$78,668.52	$0.00	$0.00	$78,669.00
117275:519	PADRON AEMENTA OLGA LIDIA	117	5.81	$32,647.44	$0.00	$0.00	$32,647.00
117276:520	RAMIREZ CORDOVA MA. CRISTINA	11	5.8	$32,591.24	$0.00	$8,147.82	$24,443.00
117277:521	ROBLEDO JUAN PABLO	113/115	12.27	$68,947.34	$0.00	$0.00	$68,947.00
117278:522	GAYTAN MACIAS FRANCISCO JAVIER	109	6.11	$34,333.19	$0.00	$0.00	$34,333.00
117279:523	SOLORZANO TISCARENO MARIA CONCEPCION	107	5.99	$33,658.89	$0.00	$33,658.84	$0.00
117280:524	CASTILLO GONZALES MARIA CECILIA	105	5.97	$33,546.50	$0.00	$0.00	$33,547.00
117281:525	VILLAZANO VEGA MARICELA	103	5.97	$33,546.50	$0.00	$0.00	$33,547.00
117282:526	POR . IDENTIFICAR	ESQ 101	6.04	$33,939.85	$0.00	$0.00	$33,940.00
	TOTALES:			**$1,047,302.77**	**$0.00**	**$73,309.16**	**$973,996.00**

AVANCE PAGO DE OBRA: 7.00 %
NUM. DE COOPS (FRENTES): 26

Blvd. Juan José Torres Landa 1701
Oriente Edificio B de Obras Públicas
Col. El Tlacuache
C.P. 37480
León Gto.

Horarios de atención: Lunes a Viernes, 8:00 hrs - 15:30 hrs
Tel. Oficina: 477-100-92-28
fidoc.leon.gob.mx

facebook/fidocleon
@fidocleon
477-325-2586

LEÓN
AYUNTAMIENTO 2024-2027

FIDOC

Anexo 4

ASAMBLEA INFORMATIVA

CALLE: CALIZA

TRAMO: PECHBLENDA - SIDERITA

COLONIA: RIZOS DEL SAUCILLO **HORA:** 20:00 HRS

ASISTENCIA DE VECINOS: 16 **TOTAL (H** 10 **/ M** 6 **)**

ACUERDOS TOMADOS:

-SE INFORMA QUE HAN TRANSCURRIDO 10 MESES DE LA PROMOCIÓN DE SU CALLE Y SE HA LOGRADO UN 10.65% ($143,222.49) DE UN 41.66% APROXIMADO ($560,600.00) TENIENDO UN FALTANTE DE DEPOSITOS DE $417,377.51 Y SOMETIÉNDOLE CON LA DECISIÓN DE LOS PRESENTES LA SITUACIÓN Y COMENTANDO NO ESTAR EN LA POSIBILIDAD DE REGULARIZAR DICHAS APORTACIONES, POR LO QUE AL NO CUMPLIR CON UNA DE LAS REGLAS DE OPERACIÓN DE ESTE FIDEICOMISO SE DA POR CANCELADA LA PROMOCIÓN DE SU CALLE.

-SE INFORMA EL PROCESO ADMINISTRATIVO PARA LA DEVOLUCIÓN DE SUS APORTACIONES.

LEÓN GTO., A 20 DE MAYO DEL 2026.

VECINOS

NOMBRE:

DOMICILIO:

TELÉFONO:

FIDOC

PROMOTOR

ANTONIO CRUZ PINEDA

ACUERDOS

Anexo 4

LEÓN FIDOC
AYUNTAMIENTO 2024-2027

LISTA DE ASISTENCIA DE ASAMBLEA	
FECHA: 20 - MAYO - 2026	TOTAL DE ASISTENTES: 16 (H 10 / M 6)
CALLE: CALIZA	
TRAMO: PECHBLENDA - SIDERITA	
COLONIA: RIZOS DEL SAUCILLO	

	NOMBRE	N° OFICIAL	FIRMA	OBSERVACIONES
1	Ma Teresa Machain Navarro	516		
2	Ma Teresa Machain Navarro	201		
3	Carlos Alberto Suchil Ibarra	415		
4	Irma Edith Torres Paz	417		
5	Roberto Carlos Alvarado Tamayo	413		
6	Luis Alfredo Zapata Carmona	504		
7	Hernandez Herrera Jesus	408		
8	Quezada Alamos Alicia	410		
9	Hernandez Herrera Jesus	409		
10	Hernandez Quezada Pedro Jesus	412		
11	Aguilera Flores Jorge	43	Jorge Aguilera	
12	Aguilera Flores Jose de Jesus	43	Jose Aguilera	
13	Mendoza Herrera Ma Guadalupe	420	Maria Guadalupe Mendoza Herrera	
14	Zavala Saavedra Juan Carlos	205		
15	Dominguez Mora Margarita	505	Martha Arvona B.	
16	Martinez Padilla Juan Victor	401	Juan Victor	
17				
18				
19				
20				
21				
22				
23				
24				
25				
26				
27				
28				
29				
30				

LEÓN
AYUNTAMIENTO 2021-2024

REPORTE DE APORTACIONES DE COOPERADORES

León, Guanajuato al día: martes 2 de junio 2026,10:42 hrs

oid: 9212
obra: 741
Obra_SIFIDOC: 0000000741

CALLE: CALIZA
COLONIA: RIZOS DEL SAUCILLO
TRAMO: PECHBLENDA - SIDERITA
Tipo de Obra: Pavimentación
Programa: 80-20 (80% por parte del municipio 20% por parte de los cooperadores)
Periodo de Recaudación: 01/08/2025-31/07/2027

fid:coopid	Nombre Cooperador	No. Ofic.	Mts.	COSTO	CARGOS	ABONOS	SALDO
116881:501	GONZALEZ MUÑOZ JOSE MANUEL	502 ESQ	8	$44,848.00	$0.00	$0.00	$44,848.00
116882:502	ZAPATA CARMONA LUIS ALFREDO	504-(506)	8	$44,848.00	$0.00	$0.00	$44,848.00
116883:503	ZAVALA SAAVEDRA JUAN CARLOS	506	8	$44,848.00	$0.00	$0.00	$44,848.00
116884:504	AGUILERA FLORES JORGE	L/B 508	8	$44,848.00	$0.00	$3,737.34	$41,111.00
116885:505	AGUILERA FLORES JOSE DE JESUS	L/B 510 ESQ	8	$44,848.00	$0.00	$3,737.34	$41,111.00
116886:506	GARCIA RIZO MARICELA	ESQ. L/B 509	8	$44,848.00	$0.00	$0.00	$44,848.00
116887:507	REYES MARTINEZ MARIO	L/B 507	8	$44,848.00	$0.00	$0.00	$44,848.00
116888:508	DOMINGUEZ MEZA MARGARITA	505	8	$44,848.00	$0.00	$20,555.37	$24,293.00
116889:509	MACHAIN NAVARRO MA TERESA	503	8	$44,848.00	$0.00	$7,475.00	$37,373.00
116890:510	MACHAIN NAVARRO MA TERESA	501 ESQ	8	$44,848.00	$0.00	$13,455.00	$31,393.00
116891:511	POR . IDENTIFICAR	419	8	$44,848.00	$0.00	$0.00	$44,848.00
116892:512	TORRES PAZ IRMA EDITH	417	8	$44,848.00	$0.00	$11,212.02	$33,636.00
116893:513	IBARRA SUCHIL CARLOS ALBERTO	415	8	$44,848.00	$0.00	$0.00	$44,848.00
116894:514	ALVARADO TAMAYO ROBERTO CARLOS	413 A	8	$44,848.00	$0.00	$0.00	$44,848.00
116895:515	INSTITUTO MUNICIPAL DE LA VIVIENDA INMUVI	L/B ESQ	8	$44,848.00	$0.00	$0.00	$44,848.00
116896:516	ESTRADA SILVA MARTINA	409	8	$44,848.00	$0.00	$0.00	$44,848.00
116897:517	HERNANDEZ QUEZADA PEDRO JESUS	407-(409)	8	$44,848.00	$0.00	$12,000.00	$32,848.00
116898:518	MENDEZ VAZQUEZ FRANCISCO	405-(105)	8	$44,848.00	$0.00	$0.00	$44,848.00
116899:519	MUÑOZ LOPEZ PASCUAL	403	8	$44,848.00	$0.00	$0.00	$44,848.00
116900:520	MARTINEZ PADILLA JUAN VICTOR	401 ESQ	8	$44,848.00	$0.00	$0.00	$44,848.00
116901:521	VEGA RODRIGUEZ J GUADALUPE	402 ESQ	8	$44,848.00	$0.00	$0.00	$44,848.00
116902:522	VEGA RODRIGUEZ J GUADALUPE	404	8	$44,848.00	$0.00	$0.00	$44,848.00
116903:523	VEGA RODRIGUEZ J GUADALUPE	406	8	$44,848.00	$0.00	$0.00	$44,848.00
116904:524	HERNANDEZ HERRERA JESUS	408	8	$44,848.00	$0.00	$12,000.00	$32,848.00
116905:525	QUEZADA ALAMOS ALICIA	410	8	$44,848.00	$0.00	$16,818.03	$28,030.00
116906:526	HERNANDEZ HERRERA JESUS	412 ESQ	8	$44,848.00	$0.00	$16,818.03	$28,030.00
116907:527	PANTOJA MAGAÑA ANA DELIA	414	8	$44,848.00	$0.00	$0.00	$44,848.00
116908:528	GARCIA VAZQUEZ JUAN ALBERTO	416	8	$44,848.00	$0.00	$14,949.36	$29,899.00
116909:529	INSTITUTO MUNICIPAL DE LA VIVIENDA INMUVI	L/B 418	8	$44,848.00	$0.00	$0.00	$44,848.00
116910:530	MENDOZA HERRERA MA GUADALUPE	420 ESQ	8	$44,848.00	$0.00	$10,465.00	$34,383.00
	TOTALES:			**$1,345,440.00**	**$0.00**	**$143,222.49**	**$1,202,219.00**

AVANCE PAGO DE OBRA: 10.65 %
NUM. DE COOPS (FRENTES): 30

Blvd. Juan José Torres Landa 1701
Oriente Edificio B de Obras Públicas
Col. El Tlacuache
C.P. 37480
León Gto.

Horarios de atención: Lunes a Viernes, 8:00 hrs - 15:30 hrs
Tel. Oficina: 477-100-92-28
fidoc.leon.gob.mx

facebook/fidocleon
@fidocleon
477-325-2586

Anexo 4

LEÓN
AYUNTAMIENTO 2024-2027

FIDOC

ASAMBLEA INFORMATIVA

CALLE: **CICERÓN**

TRAMO: **BLVD. ARISTÓTELES – TOPAR**

COLONIA: **ESTANCIA DE LA JOYA** **HORA:** **20:00 HRS**

ASISTENCIA DE VECINOS: 12 **TOTAL (H** 7 **/ M** 5 **)**

ACUERDOS TOMADOS:

- SE INFORMA QUE HAN TRANSCURRIDO 30 MESES DE LA PROMOCIÓN DE SU CALLE Y SE HA LOGRADO UN 42.78% ($215,337.45) DE UN 100% ($503,302.59) TENIENDO UN FALTANTE DE DEPÓSITOS DE $287,965 Y UNA ACTUALIZACIÓN PENDIENTE; SOMETIENDO LA DECISIÓN CON LOS PRESENTES DICHA SITUACIÓN Y COMENTANDO NO ESTAR NI LES INTERESA REGULARIZAR DICHAS APORTACIONES; POR LO QUE AL NO CUMPLIR CON UNA DE LAS REGLAS DE OPERACIÓN DE ESTE FIDEICOMISO SE DA POR CANCELADA LA PROMOCIÓN DE SU CALLE.
- SE INFORMA EL PROCESO ADMINISTRATIVO PARA LA DEVOLUCIÓN DE SUS APORTACIONES

LEÓN GTO., A 28 DE MAYO DEL 2026.

VECINOS

NOMBRE: Verónica Patlán Vargas

DOMICILIO: Cicerón # 420

TELÉFONO: 477-665 2356

FIDOC

PROMOTOR

ANTONIO CRUZ



ACUERDOS

Anexo 4

LEÓN AYUNTAMIENTO 2024 2027 FIDOC

LISTA DE ASISTENCIA DE ASAMBLEA	
FECHA: 28 - MAYO - 2026	TOTAL DE ASISTENTES: 12 (H 7 / M 5)
CALLE: CICERON	
TRAMO: BLVD. ARISTOTELES - TOPAR	
COLONIA: ESTANCIA DE LA JOYA	

	NOMBRE	N° OFICIAL	FIRMA	OBSERVACIONES
1	JUAN ENRIQUE GUTIERREZ MARES	409	Juan Enrique Gutierrez Mares	
2	JUAN ENRIQUE GUTIERREZ MARES	407	Juan Enrique Gutierrez Mares	
3	JUAN CARLOS GUTIERREZ MARES	405	Juan Carlos Gutierrez	
4	JULIA ZAVALA DIORTA	403	Julia Zavala Diorta	
5	ALEJANDRO TERRAZO JUAREZ	417	Alejandro TJ	
6	VARGAS ROBLEDO MARIA SOLEDAD	420	Veronica Vargas V.	
7	HERNANDEZ YEBRA LIDIA	11/05	Maria del Carmen Garcia H.	
8	GARCIA HERNANDEZ MARIA DEL CARMEN	11/07	María del Carmen García H.	
9	AVALOS RANGEL JOSUE	413		
10	GUTIERREZ FAUSTO ANTONIO	401	antonio fausto	
11	RAMIREZ MOZA MINERVA	46/MZ 11	Silvia Meza	
12	RAMIREZ CANALES JUAN ELIAZAR	413/MZ 12	Silvia Meza	
13				
14				
15				
16				
17				
18				
19				
20				
21				
22				
23				
24				
25				
26				
27				
28				
29				
30				

Anexo 4

LEÓN
AYUNTAMIENTO 2021-2024

REPORTE DE APORTACIONES DE COOPERADORES

León, Guanajuato al día: jueves 28 de mayo 2026,9:09 hrs

oid: 625
obra: 596
Obra_SIFIDOC: 0000000596

CALLE: CICERON
COLONIA: ESTANCIA DE LA JOYA
TRAMO: BLVD. ARISTOTELES - TOPAR
Tipo de Obra: Pavimentación
Programa: 80-20 (80% por parte del municipio 20% por parte de los cooperadores)
Periodo de Recaudación: 01/12/2023-31/05/2025

fid:coopid	Nombre Cooperador	No. Ofic.	Mts.	COSTO	CARGOS	ABONOS	SALDO
16293:501	POR . IDENTIFICAR	ES 421 P/S	14.6	$47,435.40	$0.00	$0.00	$47,435.00
16294:502	ALVAREZ ARIAS JOSE ANTONIO	419	6	$19,494.00	$0.00	$0.00	$19,494.00
16296:503	ZERMEÑO JUAREZ ALEJANDRO	417	5.99	$19,461.51	$0.00	$19,461.25	$0.00
16298:504	RAMIREZ CANALES JUAN ELEAZAR	415	5.83	$18,941.67	$0.00	$0.00	$18,942.00
16299:505	AVALOS RANGEL JESUS	413 L/B	6.02	$19,558.98	$0.00	$19,558.97	$0.00
16300:506	GOBIERNO DEL ESTADO DE GUANAJUATO	411 L/B	6.02	$19,558.98	$0.00	$19,558.97	$0.00
16301:507	GUTIERREZ MARES JUAN ENRIQUE	409	6.05	$19,656.45	$0.00	$19,656.51	$0.00
16302:508	GUTIERREZ MARES JUAN ENRIQUE	407	5.99	$19,461.51	$0.00	$19,461.24	$0.00
16303:509	GUTIERREZ MARES JUAN CARLOS	405	5.92	$19,234.08	$0.00	$19,234.08	$0.00
16304:510	ZAVALA DIORTA JULIA	403	5.88	$19,104.12	$0.00	$19,104.08	$0.00
16305:511	GUTIERREZ FRAUSTO ANTONIO	401 ESQ	6.33	$20,566.17	$0.00	$20,566.17	$0.00
16306:512	RAMIREZ CANALES JUAN ELEAZAR	402 ESQ	10.52	$34,179.48	$0.00	$0.00	$34,179.00
16307:513	RAMIREZ CANALES JUAN ELEAZAR	404	5.94	$19,299.06	$0.00	$0.00	$19,299.00
16308:514	POR . IDENTIFICAR	406 L/B	6.05	$19,656.45	$0.00	$0.00	$19,656.00
16310:515	SANCHEZ CHAVIRA LAURA ADRIANA	408 L/B	6.05	$19,656.45	$0.00	$8,000.00	$11,656.00
16312:516	MORENO GOMEZ HUGO GERARDO	410 L/B	6.05	$19,656.45	$0.00	$8,000.00	$11,656.00
16314:517	POR . IDENTIFICAR	412 L/B	5.9	$19,169.10	$0.00	$0.00	$19,169.00
16316:518	HERNANDEZ YEBRA LIDIA	414	5.9	$19,169.10	$0.00	$16,129.90	$3,039.00
16319:519	RAMIREZ MEZA MINERVA	416	5.93	$19,266.57	$0.00	$0.00	$19,267.00
16322:520	GARCIA HERNANDEZ MARIA DEL CARMEN	418	5.91	$19,201.59	$0.00	$12,000.00	$7,202.00
16324:521	VARGAS ROBLEDO MARIA SOCORRO	420	6.02	$19,558.98	$0.00	$7,606.27	$11,953.00
16327:522	MEZA MARTINEZ TERESA	422	6.04	$19,623.96	$0.00	$3,000.00	$16,624.00
16328:523	IBARRA GODINEZ GEORGINA	424 L/B	9.97	$32,392.53	$0.00	$4,000.00	$28,393.00
		TOTALES:		**$503,302.59**	**$0.00**	**$215,337.45**	**$287,964.00**
		AVANCE PAGO DE OBRA:		**42.78 %**			
		NUM. DE COOPS (FRENTES):		**23**			

Blvd. Juan José Torres Landa 1701
Oriente Edificio B de Obras Públicas
Col. El Tlacuache
C.P. 37480
León Gto.

Horarios de atención: Lunes a Viernes, 8:00 hrs - 15:30 hrs
Tel. Oficina: 477-100-92-28
fidoc.leon.gob.mx

facebook/fidocleon
@fidocleon
477-325-2586

Anexo 4

FIDOC
Fideicomiso de Obras por Cooperación

ACUERDOS TOMADOS EN ASAMBLEA DE VECINOS DE LA CALLE:

CIRCUITO PRADERAS DEL SOL

TRAMO: AHUEHUETE - DEL LAURESLES

COLONIA: PRADERAS DEL SOL **HORA: 7:30**

ASISTENCIA DE VECINOS POR TRAMO 37 M-21/H-16 **UNO POR PREDIO)**

COSTO DE LA OBRA POR METRO LINEAL $ 4,938.79

CARACTERÍSTICAS DE LA OBRA:

SECCIÓN: 11.00 MTS. ARROYO: 7.00 MTS. BANQUETAS: 4.00 MTS.

EL PRESUPUESTO INCLUYE:
~~AGUA POTABLE (X)~~ ~~DRENAJE SANITARIO ( )~~ ~~ARROYO ( )~~ ~~BANQUETAS ( )~~

ACUERDOS TOMADOS:

Se realiza asamblea informando que la calle cuenta con el 26.61% de participacion de aportaciones derivado de esto no se cuenta con un proyecto ejecutivo y dando por concluida la peomocion de la pavimentacion de la calle, ya que no se cuenta con una participacion y se ve interes alguno de aportar

SE ACUERDA QUE LOS NIVELES DE RASANTE QUE DICTAMINE OBRAS PUBLICAS Y QUE AFECTE AL ACCESO DE LOS INMUEBLES PROPIEDAD DE LOS VECINOS, SERA RESPONSABILIDAD DE LOS MISMOS REALIZAR LAS ADECUACIONES CORRESPONDIENTES. LOS MONTOS Y PORCENTAJES QUE SE PACTEN EN EL PROGRAMA DE APORTACIONES VECINALES EN ASAMBLEA INFORMATIVA DE COSTO TENDRÁN VIGENCIA EN EL PLAZO ESTABLECIDO CON INDEPENDENCIA DEL ORIGEN DEL RECURSO.

PLAN DE PAGOS: 24 MESES

LEÓN GTO., A 04 DE FEBRERO DEL 2026

VECINOS
CARLOS NUÑEZ MOZO
NOMBRE:
DOMICILIO:

FIDOC
HAROLD RAMIREZ

Anexo 4

LEÓN FIDOC
AYUNTAMIENTO 2024-2027

LISTA DE ASISTENCIA DE ASAMBLEA

FECHA:04/02/2026 TOTAL DE ASISTENTES: 37 (H ___ / M ___)
CALLE: CIRCUITO PRADERAS DEL SOL
TRAMO: DE LOS AHUEHUETES - DEL LAURELS
COLONIA: PRADERAS DEL SOL

	NOMBRE	N° OFICIAL	FIRMA	OBSERVACIONES
1	María Eloisa Díaz Ayala	206		477-679-8402
2	Rosa María Cortés Rodríguez	108	Rosa	4772460712 ~~477 560 46 07 477560~~
3	Martín Pedro Aguilera	131=2	M. Pedro Ag.	422 553 39 46
4	Daniel silvestre	104		4464086314
5	Miguel Antonio	113	Miguel A.	477 612 9449
6	Catalina Ibarra	112	Catalina Ibarra	477 943 75 37
7	Ma Julia Rivadeneyra Alcaraz	110.		477 13 [illegible] 99
8	Nicolas Hernandez Arellano	134	Nicolas Hernandez A	477 [illegible] 855
9	Jose Hernandez Piña	156	Jose Hernandez Piña	4778433708
10	Reynaldo Lopez Villanueva	102.		477 5693287
11	Cesareo Flores Hernandez	136		4771067968
12	Maribel Estrada Gomez	146	Adolfo	477 109 9427
13	Demetrio Ayahua Ramiro	115		
14	Martha Beatriz García Barrón	126	Martha Beatriz Garcia B	4775428246
15	Margarita Ramirez C	124.	Margarita R C	477 229 1323
16	Leticia Ibarra Salas	145	Leticia Ibarra S.	477 109 12 23
17	Ma Concepcion Lopez	142	Ma Concepcion L	477-254-4584
18	Alicia Nuñez Cardona	114	Alicia Nuñez Cardona	477 132 83 61
19	Mari Angel Ramos	120	Mari Angel Ramos	
20	Miguel Canto Hz	122	Miguel Canto Hz	47 77 04 11 30
21	Viviana Maldona Ascención	139		479 232 7046
22	Tomas Maldona	125	~~Tomas~~	4791517083
23	Guillermo Hernández Barraso	118	Guillermo Hernández	477 844 2195
24	Fabiola Bermúdez Mendez	138		477 120 76 44
25	MARIA DE LA LUZ TORRES	116		477 272 99 99
26	Maria Elena Cristina Grayton Martinez	154		477 246 7647
27	Carlos Casimiro Blanca Estela	138		
28	Guillermo Lopez B.	118		479-149-6579
29	Maria de Jesus Sanchez P.	104		
30	Reynaldo Lopez Villanueva	102	Reynaldo Lopez	4775693287
	Ramirez Valencia Maria Alicia	111	Alicia Ramirez	477 224 9798

Magdalena Cipriano Evangelista 117

Brenda Cristina Serrano Solorio #121 Brenda solorio

Rosa María Hdez. Martínez #123 Rosa M. 4773039375

Cipriano Gregorio Edgardo ~~#105~~ Rosa M. 477 3039375

Alma Delia Aguilar Perez #131-005 477 680 7886

Jessica Ivone Mena. Godínez ext 131 int. 103. 477.

Anexo 4

LEÓN
AYUNTAMIENTO 2021-2024

REPORTE DE APORTACIONES DE COOPERADORES

León, Guanajuato al día: lunes 25 de mayo 2026,11:12 hrs

oid: 575
obra: 579
Obra_SIFIDOC: 0000000579

CALLE: CIRCUITO PRADERAS DEL SOL NORTE
COLONIA: PRADERAS DEL SOL
TRAMO: DE LOS AHUEHUETES - DE LOS LAURELES
Tipo de Obra: Pavimentación
Programa: 70-30 (70% por parte del municipio 30% por parte de los cooperadores)
Periodo de Recaudación: 01/12/2023-30/11/2025

fid:coopid	Nombre Cooperador	No. Ofic.	Mts.	COSTO	CARGOS	ABONOS	SALDO
15557:501	GOMEZ GARCIA LUZ ADRIANA	160	6	$29,634.00	$0.00	$0.00	$29,634.00
15558:502	BEMUDEZ MENDEZ MARGARITA FABIOLA	158	6	$29,634.00	$0.00	$16,051.75	$13,582.00
15562:503	HERNANDEZ PIÑA JOSE	156	6	$29,634.00	$0.00	$0.00	$29,634.00
15563:504	GAYTAN MARTINEZ MARIA ELENA CRISTINA	154	6	$29,634.00	$0.00	$0.00	$29,634.00
15564:505	MENDOZA ROMERO J ROSARIO	152	6	$29,634.00	$0.00	$0.00	$29,634.00
15565:506	ORTEGA LOPEZ NORMA ALEJANDRA	150	6	$29,634.00	$0.00	$29,634.00	$0.00
15566:507	IBARRA SALAS LETICIA	148	6	$29,634.00	$0.00	$28,399.25	$1,235.00
15567:508	CERVERA ORTEGA RAMONA	146	6	$29,634.00	$0.00	$0.00	$29,634.00
15568:509	RAMIREZ VILLEGAS SALVADOR	144	6	$29,634.00	$0.00	$0.00	$29,634.00
15569:510	LOZANO MARES MA CONCEPCION	142	6	$29,634.00	$0.00	$0.00	$29,634.00
15570:511	ESTRADA GOMEZ MARIBEL	140	6	$29,634.00	$0.00	$2,469.50	$27,164.00
15571:512	CENTENO CANSINO BLANCA ESTELA	138	6	$29,634.00	$0.00	$6,173.75	$23,460.00
15572:513	FLORES HERNANDEZ CESAREO	136	6	$29,634.00	$0.00	$22,226.25	$7,408.00
15573:514	HERNANDEZ ARELLANO NICOLAS	134	6	$29,634.00	$0.00	$2,469.50	$27,164.00
15574:515	HURTADO LOPEZ JOSE DE LA LUZ	132	6	$29,634.00	$0.00	$29,634.00	$0.00
15575:516	BARBOSA CORONA CELIA	130	6	$29,634.00	$0.00	$0.00	$29,634.00
15576:517	POR IDENTIFICAR	128	6	$29,634.00	$0.00	$0.00	$29,634.00
15577:518	GARCIA BARRON MARTHA BEATRIZ	126	6	$29,634.00	$0.00	$29,634.00	$0.00
15578:519	RAMIREZ CANSINO MARGARITA	124	6	$29,634.00	$0.00	$0.00	$29,634.00
15579:520	ESCOTO HERNANDEZ RAQUEL	122	6	$29,634.00	$0.00	$13,582.25	$16,052.00
15580:521	ROMERO ESCOTO NOEMI ARACELI	120	6	$29,634.00	$0.00	$3,704.25	$25,930.00
15581:522	HERNANDEZ BARROSO GUILLERMO	118	6	$29,634.00	$0.00	$1,234.75	$28,399.00
15582:523	TORRES MARIA DE LA LUZ	116	6	$29,634.00	$0.00	$1,234.75	$28,399.00
15583:524	NUÑEZ CARDONA ALICIA	114	6	$29,634.00	$0.00	$1,234.75	$28,399.00
15584:525	IBARRA CATALINA	112	6	$29,634.00	$0.00	$29,633.50	$0.00
15585:526	BUENDIA ALEMAN MA JULIA	110	6	$29,634.00	$0.00	$29,634.00	$0.00
15586:527	CORTES RODRIGUEZ ROSA MARIA	108	6	$29,634.00	$0.00	$11,112.75	$18,521.00
15587:528	ORTIZ ORTIZ MARIA ERIKA	106	6	$29,634.00	$0.00	$3,704.25	$25,930.00
15588:529	SANCHEZ PEREZ MA DE JESUS	104	6	$29,634.00	$0.00	$0.00	$29,634.00
15589:530	LOPEZ VILLANUEVA REYNALDO	102	9.5	$46,920.50	$0.00	$7,820.08	$39,100.00
15590:531	SAPAL	101	29.2	$144,218.80	$0.00	$0.00	$144,219.00
15591:532	MENA GODINEZ JESSICA IVONE	103	6	$29,634.00	$0.00	$0.00	$29,634.00
15600:533	CIPRIANO GREGORIO EDUARDO	105	6	$29,634.00	$0.00	$29,634.01	$0.00
15603:534	RAMOS APARICIO MARIA DE LA LUZ	107	6	$29,634.00	$0.00	$0.00	$29,634.00
15606:535	SILVESTRE MARCO DANIEL	109	6	$29,634.00	$0.00	$0.00	$29,634.00
15609:536	RAMIREZ VALENCIA MARIA ALICIA	111	6	$29,634.00	$0.00	$6,173.75	$23,460.00
15612:537	ANTONIO RUFINA LUIS	113	6	$29,634.00	$0.00	$26,234.75	$3,399.00
15615:538	AYOHUA ROMERO DEMETRIO	115	6	$29,634.00	$0.00	$29,634.25	$0.00
15618:539	CIPRIANO EVANGELIDTA MAGDALENA	117	6	$29,634.00	$0.00	$0.00	$29,634.00
15619:540	PABLO GUTIERREZ CATALINA	119	6	$29,634.00	$0.00	$0.00	$29,634.00
15620:541	POR IDENTIFICAR	121	6	$29,634.00	$0.00	$0.00	$29,634.00
15621:542	HERNANDEZ MARTINEZ ROSA MARIA	123	6	$29,634.00	$0.00	$16,051.75	$13,582.00
15622:543	MOLOHUA CITLAHUA TOMAS	125	6	$29,634.00	$0.00	$29,634.00	$0.00
15623:544	MOLOHUA CITLAHUA VICTORIA	127	6	$29,634.00	$0.00	$29,634.00	$0.00
15624:545	MAGAÑA PABLO MARIA MAGDALENA	129	6	$29,634.00	$0.00	$0.00	$29,634.00

Blvd. Juan José Torres Landa 1701
Oriente Edificio B de Obras Públicas
Col. El Tlacuache
C.P. 37480
León Gto.

Horarios de atención: Lunes a Viernes, 8:00 hrs - 15:30 hrs
Tel. Oficina: 477-100-92-28
fidoc.leon.gob.mx

facebook/fidocleon
@fidocleon
477-325-2586

LEÓN
AYUNTAMIENTO 2021-2024

REPORTE DE APORTACIONES DE COOPERADORES

León, Guanajuato al día: lunes 25 de mayo 2026,11:12 hrs

oid: 575
obra: 579
Obra_SIFIDOC: 0000000579

CALLE: CIRCUITO PRADERAS DEL SOL NORTE
COLONIA: PRADERAS DEL SOL
TRAMO: DE LOS AHUEHUETES - DE LOS LAURELES
Tipo de Obra: Pavimentación
Programa: 70-30 (70% por parte del municipio 30% por parte de los cooperadores)
Periodo de Recaudación: 01/12/2023-30/11/2025

fid:coopid	Nombre Cooperador	No. Ofic.	Mts.	COSTO	CARGOS	ABONOS	SALDO
16934:546	MEDINA AMADOR JUAN MARTIN	131-1	2	$9,878.00	$0.00	$0.00	$9,878.00
16935:547	ALMAGUER CORDOVA MARTIN PEDRO	131-2	2	$9,878.00	$0.00	$7,778.87	$2,099.00
16936:548	MUÑOZ SEGOVIANO ELIZABETH	131-3	2	$9,878.00	$0.00	$9,878.00	$0.00
16937:549	CERVANTES HERNANDEZ CAROLINA	131-4	2	$9,878.00	$0.00	$0.00	$9,878.00
16938:550	AGUILAR PEREZ ALAMA DELIA	131-5	2	$9,878.00	$0.00	$9,878.00	$0.00
16939:551	ALARCON OJEDA JOSE DE JESUS	131-6	2	$9,878.00	$0.00	$0.00	$9,878.00
16940:552	ESCOTO SANCHEZ MARA MONSERRAT	131-7	2	$9,878.00	$0.00	$0.00	$9,878.00
16941:553	INSTITUTO MUNICIPAL DE LA VIVIENDA DE LEON	131-101	2	$9,878.00	$0.00	$0.00	$9,878.00
16942:554	NACHEZ ESQUIVEL MARIA REYNA	131-102	2	$9,878.00	$0.00	$0.00	$9,878.00
16943:555	MENA GODINEZ JESSICA IVONE	131-103	2	$9,878.00	$0.00	$0.00	$9,878.00
16944:556	CHAVEZ QUINTANA GRACIELA	131-4	2	$9,878.00	$0.00	$0.00	$9,878.00
16945:557	PEREZ ESTRADA GLORIA YOLANDA	131-105	2	$9,878.00	$0.00	$0.00	$9,878.00
16946:558	SAUCEDO PEREZ DIANA GABRIELA	131-106	2	$9,878.00	$0.00	$9,877.95	$0.00
16947:559	HERNANDEZ PEREZ BLANCA JAZMIN	131-107	2	$9,878.00	$0.00	$0.00	$9,878.00
16948:560	JIMENEZ ROMERO ANA LILIA	131-201	2	$9,878.00	$0.00	$0.00	$9,878.00
16949:561	SUAREZ RAMIREZ MA DE LA LUZ	131-202	2	$9,878.00	$0.00	$0.00	$9,878.00
16950:562	OJEDA ESTRADA MIRIAM DEL CARMEN	131-107	2	$9,878.00	$0.00	$0.00	$9,878.00
16951:563	MORJARAZ CERVANTES, MICHELLE BETSABET	131-204	2	$9,878.00	$0.00	$0.00	$9,878.00
16952:564	OJEDA ESTRADA LAURA VERONICA	131-205	2	$9,878.00	$0.00	$0.00	$9,878.00
16953:565	DIAZ AYALA MARIA ELOISA	131-206	2	$9,878.00	$0.00	$3,292.64	$6,585.00
16954:566	COLORADO HERNANDEZ BANIA CRISTINA	131-207	2	$9,878.00	$0.00	$9,878.00	$0.00
16955:567	POR IDENTIFICAR	M16 L22	2	$9,878.00	$0.00	$0.00	$9,878.00
16956:568	INSTITUTO MUNICIPAL DE LA VIVIENDA IDENTIFICAR	M16 L23	6	$29,634.00	$0.00	$0.00	$29,634.00
16957:569	INSTITUTO MUNICIPAL DE LA VIVIENDA DE LEON	M16 L24	6	$29,634.00	$0.00	$0.00	$29,634.00
16958:570	INSTITUTO MUNICIPAL DE LA VIVIENDA DE LEON	M16 L25	6	$29,634.00	$0.00	$0.00	$29,634.00
16959:571	INSTITUTO MUNICIPAL DE LA VIVIENDA DE LEON	M16 L26	6	$29,634.00	$0.00	$0.00	$29,634.00
16960:572	INSTITUTO MUNICIPAL DE LA VIVIENDA DE LEON	M16 L27	6	$29,634.00	$0.00	$0.00	$29,634.00
	TOTALES:			**$1,830,887.30**	**$0.00**	**$487,167.30**	**$1,343,717.00**
	AVANCE PAGO DE OBRA:			**26.61 %**			
	NUM. DE COOPS (FRENTES):			**72**			

Blvd. Juan José Torres Landa 1701
Oriente Edificio B de Obras Públicas
Col. El Tlacuache
C.P. 37480
León Gto.

Horarios de atención: Lunes a Viernes, 8:00 hrs - 15:30 hrs
Tel. Oficina: 477-100-92-28
fidoc.leon.gob.mx

facebook/fidocleon
@fidocleon
477-325-2586

LEÓN
AYUNTAMIENTO 2024-2027

FIDOC

ASAMBLEA INFORMATIVA

CALLE: **COMPTE**

TRAMO: **BLVD. BALCONES DE LA JOYA – KANT**

COLONIA: **CENTRO FAMILIAR SOLEDAD** **HORA:** **20:00 HRS**

ASISTENCIA DE VECINOS: 19 **TOTAL (H** 15 **/ M** 4 **)**

ACUERDOS TOMADOS:

- SE INFORMA QUE HAN TRANSCURRIDO 33 MESES DE LA PROMOCIÓN DE SU CALLE Y SE HA LOGRADO UN 37.97% ($665,187.43) DE UN 100% ($1,751,961.89) TENIENDO UN FALTANTE DE DEPÓSITOS DE $ 1,086,774.46 Y UNA ACTUALIZACIÓN DE COSTOS PENDIENTE; SOMETIENDO LA DECISIÓN CON LOS PRESENTES DICHA SITUACIÓN Y COMENTANDO QUE A VARIOS VECINOS NO LES INTERESA REGULARIZAR DICHAS APORTACIONES; POR LO QUE AL NO CUMPLIR CON UNA DE LAS REGLAS DE OPERACIÓN DE ESTE FIDEICOMISO SE DA POR CANCELADA LA PROMOCIÓN DE SU CALLE.
- SE INFORMA EL PROCESO ADMINISTRATIVO PARA LA DEVOLUCIÓN DE SUS APORTACIONES.

LEÓN GTO., A 25 DE MAYO DEL 2026.

VECINOS

Pamela V.M.M.
NOMBRE: Primera Vivi. Juana Montoya Maldonado
DOMICILIO: Compte #502
TELÉFONO: 477 4456103

FIDOC

PROMOTOR
ANTONIO CRUZ PINEDA

ACUERDOS

Anexo 4

LEÓN FIDOC
AYUNTAMIENTO 2024-2027

LISTA DE ASISTENCIA DE ASAMBLEA	
FECHA: 25 - MAYO - 2026	TOTAL DE ASISTENTES: 19 (H 15 / M 4)
CALLE: COMPTE	
TRAMO: BLVD. BALCONES DE LA JOYA - KANT	
COLONIA: CENTRO FAMILIAR SOLEDAD	

	NOMBRE	N° OFICIAL	FIRMA	OBSERVACIONES
1	Jorge Navarro Arredondo	413	Jorge Navarro A.	
2	Juan Mendoza Gutierrez	612	[illegible]	
3	Ma de la luz Montoya Huerta	509	[illegible]	
4	Salvador Caudillo Jimenez	404	[illegible]	
5	Juan Manuel Garcia Gonzalez	409		
6	Ricardo Diaz Argote	408	Ricardo Diaz Argote	
7	Armando Caudillo Romero	403	Armando Caudillo R	
8	Arturo Ruiz Aguilera	510	Arturo Ruiz Aguilera	
9	J. Guadalupe Diaz Ayala	406	J Guadalupe Diaz Ayala	
10	J. Guadalupe Diaz Ayala	409A	J Guadalupe Diaz Ayala	
11	Hugo Cortez Vera	411	[illegible]	
12	Ricardo Torres Jasso	514	[illegible]	
13	Ruiz Aguilera Juan Alfonso	510A	[illegible]	
14	Pedro Montoya Martinez	502	[illegible]	
15	Florentina Santos Estrada	505	Rafaela Torres	
16	Andres Ramos Tapia	407	Maria Magdalena Andrade Marquez	
17	CANDELARIO HERRERA SOLIS	515	[illegible] Felix Libercio	
18	Maria del Carmen Alderete Navarro	Esq.	Maria del Carmen Alderete	
19	Ma del Carmen Hidalgo Hernandez	512	Ma del Carmen [illegible]	
20				
21				
22				
23				
24				
25				
26				
27				
28				
29				
30				

Anexo 4

LEÓN
AYUNTAMIENTO 2021-2024

REPORTE DE APORTACIONES DE COOPERADORES

León, Guanajuato al día: lunes 25 de mayo 2026,8:48 hrs

oid: 159
obra: 204
Obra_SIFIDOC: 0000000204

CALLE: COMPTE
COLONIA: CENTRO FAMILIAR LA SOLEDAD
TRAMO: BLVD. BALCONES DE LA JOYA - KANT
Tipo de Obra: Pavimentación
Programa: 80-20 (80% por parte del municipio 20% por parte de los cooperadores)
Periodo de Recaudación: 01/03/2023-31/08/2024

fid:coopid	Nombre Cooperador	No. Ofic.	Mts.	COSTO	CARGOS	ABONOS	SALDO
4069:501	GONZALEZ LARA ESTEBAN	DUNS ESQ	24.6	$106,591.80	$0.00	$0.00	$106,592.00
4072:502	RUIZ AGUIRRE VICTOR MANUEL	416	8.3	$35,963.90	$0.00	$0.00	$35,964.00
4074:503	GARCIA GONZALEZ JUAN MANUEL	409	8	$34,664.00	$0.00	$34,664.04	$0.00
4076:504	RAMOS TAPIA ANDRES	412	8.15	$35,313.95	$0.00	$35,313.95	$0.00
4078:505	LARA GARCIA ROSA MARIA	410 A	4.1	$17,765.30	$0.00	$17,765.26	$0.00
4079:506	GALVAN GOMEZ ITZEL AMERICA	405	4.1	$17,765.30	$0.00	$17,765.13	$0.00
4081:507	PADILLA MUÑOZ MARTIN MIGUEL	403	8.3	$35,963.90	$0.00	$0.00	$35,964.00
4084:508	GONZALEZ SILVA DANIEL	S/N LB	18.8	$81,460.40	$0.00	$0.00	$81,460.00
4085:509	POR . IDENTIFICAR	LOTE ESQ	23.43	$101,522.19	$0.00	$0.00	$101,522.00
4086:510	POR . IDENTIFICAR	ESQ LB	24.5	$106,158.50	$0.00	$0.00	$106,158.00
4087:511	CAUDILLO ROMERO ARMANDO	403	8.5	$36,830.50	$0.00	$32,738.17	$4,092.00
4088:512	CAUDILLO JIMENEZ SALVADOR	404	8.5	$36,830.50	$0.00	$36,830.52	$0.00
4089:513	DIAZ AYALA J GUADALUPE	406	8.5	$36,830.50	$0.00	$36,830.50	$0.00
4091:514	DIAZ AYALA J GUADALUPE	409 9	4.45	$19,281.85	$0.00	$19,281.85	$0.00
4094:515	DIAZ ARGOTE RICARDO	408	3.8	$16,465.40	$0.00	$16,465.37	$0.00
4104:516	CORTES VERA HUGO	411	8.5	$36,830.50	$0.00	$15,322.98	$21,508.00
4120:517	NAVARRO ARREDONDO JORGE	413	8.5	$36,830.50	$0.00	$33,755.20	$3,075.00
4122:518	MENDOZA GUTIERREZ JUAN	612 ESQ	25	$108,325.00	$0.00	$33,750.00	$74,575.00
4126:519	POR . IDENTIFICAR	ESQ DUNS	25.3	$109,624.90	$0.00	$54,812.45	$54,812.00
4128:520	MONTOYA MARTINEZ PEDRO ALEJANDRO	502	7.7	$33,364.10	$0.00	$33,364.10	$0.00
4130:521	SANTOS ESTRADA FLORENTINA	505	8.3	$35,963.90	$0.00	$35,963.90	$0.00
4133:522	POR . IDENTIFICAR	S/N	8	$34,664.00	$0.00	$0.00	$34,664.00
4135:523	MONTOYA DE VALDERRAMA MA DE LA LUZ	506	8	$34,664.00	$0.00	$34,664.00	$0.00
4136:524	SALDAÑA RODRIGUEZ MARTHA ERIKA	511 A	8	$34,664.00	$0.00	$0.00	$34,664.00
4137:525	POR . IDENTIFICAR	S/N	8	$34,664.00	$0.00	$0.00	$34,664.00
4139:526	HERRERA SOLIS CANDELARIO	515 ESQ	25	$108,325.00	$0.00	$0.00	$108,325.00
4141:527	POR . IDENTIFICAR	ESQ KANT	25	$108,325.00	$0.00	$0.00	$108,325.00
4144:528	TORRES JASSO RICARDO	514	8	$34,664.00	$0.00	$34,664.00	$0.00
4145:529	HIDALGO HERNANDEZ MA DEL CARMEN	512	8	$34,664.00	$0.00	$12,208.00	$22,456.00
4148:530	RUIZ AGUILERA JUAN ALFONSO	510 A	4	$17,332.00	$0.00	$17,332.00	$0.00
4149:531	RUIZ AGUILERA ARTURO	510	4	$17,332.00	$0.00	$0.00	$17,332.00
4150:532	SANCHEZ SALAS CARLOS	508	8	$34,664.00	$0.00	$38,516.00	$-3,852.00
4151:533	SALAS MARTINEZ ANGELINA	508	8	$34,664.00	$0.00	$38,516.00	$-3,852.00
4152:534	SANCHEZ MARTINEZ VICTOR ENRIQUE	504	8	$34,664.00	$0.00	$34,664.00	$0.00
4153:535	RIZO VARGAS JUANA	212 ESQ	25	$108,325.00	$0.00	$0.00	$108,325.00
		TOTALES:		**$1,751,961.89**	**$0.00**	**$665,187.43**	**$1,086,773.00**

AVANCE PAGO DE OBRA: 37.97 %
NUM. DE COOPS (FRENTES): 35

Blvd. Juan José Torres Landa 1701
Oriente Edificio B de Obras Públicas
Col. El Tlacuache
C.P. 37480
León Gto.

Horarios de atención: Lunes a Viernes, 8:00 hrs - 15:30 hrs
Tel. Oficina: 477-100-92-28
fidoc.leon.gob.mx

facebook/fidocleon
@fidocleon
477-325-2586

Anexo 4

LEÓN
AYUNTAMIENTO 2024-2027

FIDOC

ASAMBLEA: CANCELACIÓN

CALLE: DE LAS HORTENSIAS

TRAMO: CRISANTEMOS – ARAUCARIA DE JEREZ

COLONIA: JARDINEZ DE JEREZ **HORA: 7:30**

ASISTENCIA DE VECINOS: 10 **TOTAL (H** 4 **/ M** 6 **)**

ACUERDOS TOMADOS:

Se da por Cancelada la promocion de la calle de las hortensias por peticion de los vecinos al igual por falta de aportaciones con un 18% al dia 21 de mayo del 2026 se les menciona que su calle entrara a comite para su cancelacion y realizar sus devoluciones deben de entrega la documentacion que es la siguiente recibos de pago originales, original y copia del ine, caratula del banco si sera por transferencia, copia de escrituras y copia del predial y una carta peticion de la devolucion de su dinero

LEÓN GTO., A 21 DE MAYO DEL 2026

VECINOS

Mónica M. López

NOMBRE:

DOMICILIO: 608

FIDOC

PROMOTOR

EMILIANO HUERTA

ACUERDOS

Anexo 4

LEÓN FIDOC
AYUNTAMIENTO 2024-2027

LISTA DE ASISTENCIA DE ASAMBLEA	
FECHA:21/05/2026	TOTAL DE ASISTENTES: ____ (H ____ / M ____)
CALLE: DE LA HORTENSIAS	
TRAMO:CRISANTEMOS - ARAUCARIA DE JEREZ	
COLONIA: JARDINES DE JEREZ	

	NOMBRE	N° OFICIAL	FIRMA	OBSERVACIONES
1	Daniela Garcia Garcia	#616	Daniela	
2	Maria Angelica	#612	[illegible]	
3	Jose Ivan Tovar calderon	#602	[illegible]	
4	Ana Maria Afanador Busso	#601	Ana M. Afanador B.	
5	Martin Del Campo Hernandez Juan	#605	[illegible]	
6	Carlos Humberto Villalobos	#620	[illegible]	
7	Miriam Leon Jaramillo	#610	[illegible]	
8	Monica Lopez Rangel	#608	Monica M. López	
9	Ernestina Gaviria mendoza			
10	Javier Ramirez S	#618	[illegible]	
11				
12				
13				
14				
15				
16				
17				
18				
19				
20				
21				
22				
23				
24				
25				
26				
27				
28				
29				
30				

LEÓN
AYUNTAMIENTO 2021-2024

REPORTE DE APORTACIONES DE COOPERADORES

León, Guanajuato al día: lunes 25 de mayo 2026,12:41 hrs

oid: 749
obra: 698
Obra_SIFIDOC: 0000000698

CALLE: DE LAS HORTENSIAS
COLONIA: JARDINES DE JEREZ
TRAMO: CRISANTEMOS - ARAUCARIA DE JEREZ
Tipo de Obra: Pavimentación
Programa: 50-50 (50% por parte del municipio 50% por parte de los cooperadores)
Periodo de Recaudación: 01/11/2024-31/10/2026

fid:coopid	Nombre Cooperador	No. Ofic.	Mts.	COSTO	CARGOS	ABONOS	SALDO
19614:501	AFANADOR BUSSO ANA MARIA	601	8.78	$91,158.88	$0.00	$64,571.03	$26,588.00
19615:502	ALVAREZ LOPEZ JORGE	603	4.04	$41,945.54	$0.00	$0.00	$41,946.00
19616:503	MARTIN DEL CAMPO HERNANDEZ JUAN	605	4.11	$42,672.32	$0.00	$0.00	$42,672.00
19617:504	TOVAR ZAMARRIPA JOSE	607	8	$83,060.48	$0.00	$34,608.50	$48,452.00
19618:505	POR IDENTIFICAR	609	4.31	$44,748.83	$0.00	$1,864.53	$42,884.00
19619:506	SANCHEZ CENDEJAS LUIS ERNESTO	611	10.65	$110,574.26	$0.00	$0.00	$110,574.00
19620:507	ALVARADO MARES RAMON	622	7.33	$76,104.16	$0.00	$6,342.02	$69,762.00
19621:508	RAMIREZ ZACARIAS JAVIER CD	618	4.08	$42,360.84	$0.00	$0.00	$42,361.00
19622:509	GARCIA GARCIA MAGDALENA	616	4.01	$41,634.07	$0.00	$6,939.00	$34,695.00
19623:510	ALBA VALLECILLO LUCIA	614	4.05	$42,049.37	$0.00	$0.00	$42,049.00
19624:511	ORTIZ MARIA ANGELICA	612	3.96	$41,114.94	$0.00	$22,270.56	$18,844.00
19625:512	PADILLA BECERRA HUGO CESAR CD	610	3.91	$40,595.81	$0.00	$0.00	$40,596.00
19626:513	RAMIREZ CALDERON GABRIEL ANGEL	608	4.19	$43,502.93	$0.00	$0.00	$43,503.00
19627:514	POR IDENTIFICAR	606	3.74	$38,830.77	$0.00	$0.00	$38,831.00
19628:515	CASTAÑEDA ALDERETE JORGE IVAN	604	4.12	$42,776.15	$0.00	$0.00	$42,776.00
19629:516	GARCIA CEDEÑO MARIA DE LOS ANGELES	602	4.34	$45,060.31	$0.00	$0.00	$45,060.00
	TOTALES:			**$868,189.67**	**$0.00**	**$136,595.64**	**$731,593.00**

AVANCE PAGO DE OBRA: 15.73 %
NUM. DE COOPS (FRENTES): 16

Blvd. Juan José Torres Landa 1701
Oriente Edificio B de Obras Públicas
Col. El Tlacuache
C.P. 37480
León Gto.

Horarios de atención: Lunes a Viernes, 8:00 hrs - 15:30 hrs
Tel. Oficina: 477-100-92-28
fidoc.leon.gob.mx

facebook/fidocleon
@fidocleon
477-325-2586

Anexo 4

LEÓN
AYUNTAMIENTO 2024-2027

FIDOC

ASAMBLEA INFORMATIVA

CALLE: **DEL CUYO**

TRAMO: RIO DE LOS CASTILLOS – TOPAR CON FRACC.

COLONIA: EL TECOTAN **HORA:** 7:30 PM

ASISTENCIA DE VECINOS: 14 **TOTAL (H** 4 **/ M** 10 **)**

ACUERDOS TOMADOS:

En atención al proceso de promoción se convoca a los propietarios a fin de informar el avance, mencionando que han transcurrido 24 meses desde que aceptaron el costo y cuentan con el 21.60% de aportaciones en general de vecinos, cuando se comprometieron a cubrir el 100%. dentro del plazo concedido de 24 meses.

De lo anterior se deduce que no tienen interés en la promoción por parte de los propietarios. Y de acuerdo a las reglas de operación de FIDOC se procede a la cancelación de la misma, la cual se propondrá al siguiente comité técnico. Los presentes se dan por conformes y enterados, así como del proceso de devolución de aportaciones.

LEÓN GTO., A 18 DE MAYO DEL 2026

VECINOS

Teresa R. A.

NOMBRE:

DOMICILIO: Privada de Cuyo #122

Tel. 477 159 59 90.

FIDOC

PROMOTOR

ADOLFO ÁVILA GARCIA

ACUERDOS

Anexo 4

LEÓN AYUNTAMIENTO 2024-2027 FIDOC

LISTA DE ASISTENCIA DE ASAMBLEA	
FECHA: **18/05/2026**	TOTAL DE ASISTENTES: 14 (H 4 / M 10)
CALLE: **DEL CUYO**	
TRAMO: **RIO DE LOS CASTILLOS - TOPAR CON FRACC.**	
COLONIA: **EL TECOTAN**	

	NOMBRE	Nº OFICIAL	FIRMA	OBSERVACIONES
1	MA. TERESA RAMIREZ AVILA	122	Teresa Ramírez A.	
2	MA. TERESA RAMIREZ AVILA	126	Teresa Ramírez A.	
3	JORGE ARMANDO GÓMEZ LÓPEZ	128		
4	LUIS ZAVALA CONSTANTINO	113	M. Concepción Z.Z.	
5	LUIS ZAVALA CONSTANTINO	117	M. Concepción Z.Z.	
6	FELIPE BARRIOS YEPES	130		
7	MAYRA RODRIGUEZ RADILLA	116	Mayra Rodriguez	
8	SOCORRO MARTINEZ	119	Socorro Martinez	
9	TOMAS LÓPEZ	102	Soledad Arevalo	
10	REYNA FABIOLA ORTEGA AGUIRRE	118	Juan Alba	
11	BEATRIZ ADRIANA GUERRERO HERNANDEZ	109 Esb.	Beatriz adriana	
12	MA. MAGDALENA FALCÓN AYALA	104	Ma. Cope Falcon Ayala	
13	LAZARO GARCIA MEDINA	312	Lazaro Garcia M.	
14	HUMBERTO GONZALEZ RAMIREZ	124	Elvira Gonzalez R.	
15				
16				
17				
18				
19				
20				
21				
22				
23				
24				
25				
26				
27				
28				
29				
30				

Anexo 4

LEÓN
AYUNTAMIENTO 2021-2024

REPORTE DE APORTACIONES DE COOPERADORES

León, Guanajuato al día: martes 2 de junio 2026,10:18 hrs

oid: 663
obra: 638
Obra_SIFIDOC: 0000000638

CALLE: PRIVADA DEL CUYO
COLONIA: EL TECOTAN
TRAMO: DE LOS CASTILLOS - A TOPAR
Tipo de Obra: Pavimentación
Programa: 50-50 (50% por parte del municipio 50% por parte de los cooperadores)
Periodo de Recaudación: 01/05/2024-30/04/2026

fid:coopid	Nombre Cooperador	No. Ofic.	Mts.	COSTO	CARGOS	ABONOS	SALDO
17844:501	LOPEZ . TOMAS	102	14.8	$81,814.40	$0.00	$0.00	$81,814.00
17845:502	BARRIOS YEPES FELIPE	130	6.06	$33,499.68	$0.00	$33,500.13	$0.00
17846:503	GOMEZ LOPEZ JORGE ARMANDO	128	6.06	$33,499.68	$0.00	$33,499.68	$0.00
17848:504	RAMIREZ AVILA MA TERESA	126	6	$33,168.00	$0.00	$33,168.00	$0.00
17849:505	GONZALEZ RAMIREZ HUMBERTO	124	6	$33,168.00	$0.00	$33,168.00	$0.00
17850:506	RAMIREZ AVILA MA TERESA	122	6	$33,168.00	$0.00	$33,168.00	$0.00
17851:507	TORRES GARCIA ALVARO	120	6	$33,168.00	$0.00	$0.00	$33,168.00
17852:508	ORTEGA AGUIRRE REYNA FABIOLA	118	6	$33,168.00	$0.00	$0.00	$33,168.00
17857:509	RODRIGUEZ PADILLA MAYRA DAISY	116	6	$33,168.00	$0.00	$0.00	$33,168.00
17858:510	POR . IDENTIFICAR	114	6	$33,168.00	$0.00	$0.00	$33,168.00
17860:511	TORRES HURTADO ROCIO	112	6	$33,168.00	$0.00	$33,168.00	$0.00
17861:512	POR . IDENTIFICAR	110	6	$33,168.00	$0.00	$0.00	$33,168.00
17862:513	POR . IDENTIFICAR	108	6	$33,168.00	$0.00	$0.00	$33,168.00
17864:514	RODRIGUEZ MARTINEZ CHRISTIAN UBALDO	106	6	$33,168.00	$0.00	$0.00	$33,168.00
17866:515	FALCON AYALA MA MAGDALENA	104	9.6	$53,068.80	$0.00	$0.00	$53,069.00
17867:516	POR . IDENTIFICAR	ESQ.	14.3	$79,050.40	$0.00	$0.00	$79,050.00
17869:517	LOTE . BALDIO	L/B	19.34	$106,911.52	$0.00	$0.00	$106,912.00
17871:518	POR . IDENTIFICAR	L/B	13.15	$72,693.20	$0.00	$0.00	$72,693.00
17873:519	POR . IDENTIFICAR	310	9.45	$52,239.60	$0.00	$0.00	$52,240.00
17875:520	GARCIA MEDINA LAZARO	312	9.04	$49,973.12	$0.00	$49,974.15	$-1.00
17876:521	MARTINEZ ALBA MA GUADALUPE	314	8.38	$46,324.64	$0.00	$0.00	$46,325.00
17877:522	ZAVALA CONSTANTINO LUIS	113	7.85	$43,394.80	$0.00	$28,929.92	$14,465.00
17878:523	POR . IDENTIFICAR	113	7.97	$44,058.16	$0.00	$0.00	$44,058.00
17879:524	ZAVALA CONSTANTINO LUIS	117	7.35	$40,630.80	$0.00	$5,078.85	$35,552.00
17880:525	GUERRERO HERNANDEZ BEATRIZ ADRIANA	ESQ. 104	9.22	$50,968.16	$0.00	$0.00	$50,968.00

TOTALES:	**$1,152,974.96**	**$0.00**	**$283,654.73**	**$869,321.00**

AVANCE PAGO DE OBRA: 24.60 %
NUM. DE COOPS (FRENTES): 25

Blvd. Juan José Torres Landa 1701
Oriente Edificio B de Obras Públicas
Col. El Tlacuache
C.P. 37480
León Gto.

Horarios de atención: Lunes a Viernes, 8:00 hrs - 15:30 hrs
Tel. Oficina: 477-100-92-28
fidoc.leon.gob.mx

facebook/fidocleon
@fidocleon
477-325-2586

Anexo 4

LEÓN
AYUNTAMIENTO 2024-2027

FIDOC

ACUERDOS TOMADOS EN ASAMBLEA DE VECINOS DE LA CALLE:

HACIENDA NUEVA

TRAMO: GOBIO – ARENQUE

COLONIA: HACIENDA DE IBARRILLA I **HORA: 7:30**

ASISTENCIA DE VECINOS POR TRAMO 5 – 3H/2M **(UNO POR PREDIO)**

COSTO DE LA OBRA POR METRO LINEAL $ 5,300.24

CARACTERÍSTICAS DE LA OBRA:

SECCIÓN: 10.00 MTS. ARROYO: 7.00 MTS. BANQUETAS: 1.50 MTS.

EL PRESUPUESTO INCLUYE:
AGUA POTABLE ( ) DRENAJE SANITARIO ( ) ARROYO ( ) BANQUETAS ( )

ACUERDOS TOMADOS:

Se les indica a los Propietarios, que la calle tiene 8 meses Participando y se tiene el 4.22% de recaudación, con el registro de unicamente 2 Propietarios Participando de un total de 8 Predios, Por lo cual se esta tomando la decisión de Cancelar la Promoción de la calle Por Falta de Participación y aPortaciones

SE ACUERDA QUE LOS NIVELES DE RASANTE QUE DICTAMINE OBRAS PUBLICAS Y QUE AFECTE AL ACCESO DE LOS INMUEBLES PROPIEDAD DE LOS VECINOS, SERA RESPONSABILIDAD DE LOS MISMOS REALIZAR LAS ADECUACIONES CORRESPONDIENTES. LOS MONTOS Y PORCENTAJES QUE SE PACTEN EN EL PROGRAMA DE APORTACIONES VECINALES EN ASAMBLEA INFORMATIVA DE COSTO TENDRÁN VIGENCIA EN EL PLAZO ESTABLECIDO CON INDEPENDENCIA DEL ORIGEN DEL RECURSO.

PLAN DE PAGOS: 24 MESES

LEÓN GTO., A 05 DE FEBRERO DEL 2026

VECINOS
Juan Gaytan M
NOMBRE:
DOMICILIO:

FIDOC
LUIS ORTEGA



ACUERDOS

Anexo 4

LEÓN AYUNTAMIENTO 2024-2027 FIDOC

LISTA DE ASISTENCIA DE ASAMBLEA	
FECHA:05/02/2026	TOTAL DE ASISTENTES: 5 (H 3 / M 2)
CALLE: HACIENDA NUEVA	
TRAMO: GOBIO – ARENQUE	
COLONIA: HACIENDA DE IBARRILLA I	

	NOMBRE	N° OFICIAL	FIRMA	OBSERVACIONES
1	Ma. Teresa Noriega Gómez	#109	Ma. Teresa Noriega Gómez.	
2	Antonio González Zúñiga	#103		
3	Jhonatan de la Torre	107	Jhonatan de la Torre	
4	María del Carmen Lopez	#102	María del Carmen Lopez	
5	Juan Gaytan Montelongo	#esp/102	Juan Gaytan M	
6				
7				
8				
9				
10				
11				
12				
13				
14				
15				
16				
17				
18				
19				
20				
21				
22				
23				
24				
25				
26				
27				
28				
29				
30				

Anexo 4

LEÓN
AYUNTAMIENTO 2021-2024

REPORTE DE APORTACIONES DE COOPERADORES

León, Guanajuato al día: lunes 25 de mayo 2026,11:25 hrs

oid: 781
obra: 731
Obra_SIFIDOC: 0000000731

CALLE: HACIENDA NUEVA
COLONIA: HACIENDA DE IBARRILLA I
TRAMO: ARENQUE - GOBIO
Tipo de Obra: Pavimentación
Programa: 80-20 (80% por parte del municipio 20% por parte de los cooperadores)
Periodo de Recaudación: 01/06/2025-31/05/2027

fid:coopid	Nombre Cooperador	No. Ofic.	Mts.	COSTO	CARGOS	ABONOS	SALDO
20722:501	CAUDILLO CERVERA JUAN	ESQ 139	16.54	$87,665.97	$0.00	$0.00	$87,666.00
20723:502	NORIEGA GOMEZ MA TERESA	109	6.25	$33,126.50	$0.00	$11,042.16	$22,084.00
20724:503	SANCHEZ PONCE GUILLERMO	107	6.02	$31,907.44	$0.00	$0.00	$31,907.00
20725:504	JUAREZ DE LA CRUZ JUAN PABLO	105	5.98	$31,695.44	$0.00	$0.00	$31,695.00
20726:505	GONZALEZ ZUÑIGA ANTONIO	103	6.46	$34,239.55	$0.00	$12,839.85	$21,400.00
20727:506	VERA RODRIGUEZ MIGUEL ANGEL	ESQ 144	17.91	$94,927.30	$0.00	$0.00	$94,927.00
20728:507	GAYTAN MONTELONGO JUAN	ESQ 102	23	$121,905.52	$0.00	$0.00	$121,906.00
20729:508	POR . IDENTIFICAR	L/B	24.6	$130,385.90	$0.00	$0.00	$130,386.00
	TOTALES:			**$565,853.62**	**$0.00**	**$23,882.01**	**$541,971.00**

AVANCE PAGO DE OBRA: 4.22 %
NUM. DE COOPS (FRENTES): 8

Blvd. Juan José Torres Landa 1701
Oriente Edificio B de Obras Públicas
Col. El Tlacuache
C.P. 37480
León Gto.

Horarios de atención: Lunes a Viernes, 8:00 hrs - 15:30 hrs
Tel. Oficina: 477-100-92-28
fidoc.leon.gob.mx

facebook/fidocleon
@fidocleon
477-325-2586

LEÓN
AYUNTAMIENTO 2024 2027

FIDOC

ASAMBLEA INFORMATIVA

CALLE: **JUAN DE DIOS ARIAS**

TRAMO: MANUEL CRESCENCIO REJON – SIMON DE LA GARZA Y MELO

COLONIA: PERIODISTAS MEXICANOS **HORA:** 7:30 PM

ASISTENCIA DE VECINOS: 10 **TOTAL (H** 5 **/ M** 5 **)**

ACUERDOS TOMADOS:

DANDO SEGUIMIENTO AL PROCESO DE PROMOCIÓN, SE CONVOCA A LOS PROPIETARIOS A FIN DE INFORMAR EL AVANCE, MENCIONANDO QUE YA TRANSCURRIERON 31 MESES DESDE QUE ACEPTARON EL COSTO Y CUENTAN CON EL 27.99% DE APORTACIONES EN GENERAL DE VECINOS, CUANDO SE COMPROMETIERON A CUBRIR EL 100% DENTRO DEL PLAZO CONCEDIDO DE 24 MESES.

DE LO ANTERIOR SE DEDUCE QUE NO TIENEN INTERES EN LA PROMOCIÓN DE PARTE DE LOS PROPIETARIOS. Y DE ACUERDO A LAS REGLAS DE OPERACIÓN DE FIDOC SE PROCEDE A LA CANCELACIÓN DE LA OBRA, LA CUAL SE PROPONDRÁ EN EL SIGUIENTE COMITÉ TÉCNICO. LOS PRESENTES SE DAN POR CONFORMES Y ENTERADOS, ASÍ COMO AL PROCESO DE DEVOLUCIÓN DE APORTACIONES

LEÓN GTO., A 19 DE MAYO DEL 2026

VECINOS

NOMBRE: M. Pilar Gómez S.

DOMICILIO: Juan de Dios Arias #230 esq. 479-204-9524

FIDOC

PROMOTOR

ADOLFO ÁVILA GARCIA



ACUERDOS

Anexo 4

LEÓN FIDOC
AYUNTAMIENTO 2024-2027

LISTA DE ASISTENCIA DE ASAMBLEA	
FECHA: **19/05/2026**	TOTAL DE ASISTENTES: 10 (H 5 / M 5)
CALLE: **JUAN DE DIOS ARIAS**	
TRAMO: **MANUEL CRESCENCIO REJON – SIMON DE LA GARZA Y MELO**	
COLONIA: **PERIODISTAS MEXICANOS**	

	NOMBRE	N° OFICIAL	FIRMA	OBSERVACIONES
1	MARIA GUADALUPE SIERRA AVILA	304	[illegible]	477-416-7094
2	MARIA DEL CARMEN GOMEZ SOLIS	230 esq.	Pilar gómez	479-204-9524
3	CISILIO CAMACHO PICASO	429 esq.	Rosa Mares	477-447-6001
4	JUAN DE DIOS MORENO OCHOA	301 esq.	Ma Gpe Padrón	479-135-7924
5	JOSE GUADALUPE MEDINA MORENO	229-A esq.	[illegible]	477-7979667 CARMEN MENDOZA
6	ROGELIO LÓPEZ ALCANTARA	902 esq.		
7	FIDENCIO HERNANDEZ GAMIÑO		Mª de la Luz Hdz G.	
8	JORGE HERNANDEZ GAMIÑO		Mª de la Luz Hdz G.	477-3476219
9	MARIA DEL CARMEN CHAVEZ VAZQUEZ		Mª de la Luz Hdz G.	
10	MARIA GUADALUPE CHAVEZ VAZQUEZ		Mª de la Luz Hdz G.	
11				
12				
13				
14				
15				
16				
17				
18				
19				
20				
21				
22				
23				
24				
25				
26				
27				
28				
29				
30				

Anexo 4

LEÓN
AYUNTAMIENTO 2021-2024

REPORTE DE APORTACIONES DE COOPERADORES

León, Guanajuato al día: martes 2 de junio 2026,10:39 hrs

oid: 549
obra: 555
Obra_SIFIDOC: 0000000555

CALLE: JUAN DE DIOS ARIAS
COLONIA: PERIODISTAS MEXICANOS
TRAMO: MANUEL CREESCENCIO - SIMÓN DE LA GARZA Y MELO
Tipo de Obra: Pavimentación
Programa: 80-20 (80% por parte del municipio 20% por parte de los cooperadores)
Periodo de Recaudación: 01/10/2023-30/09/2025

fid:coopid	Nombre Cooperador	No. Ofic.	Mts.	COSTO	CARGOS	ABONOS	SALDO
14815:501	MARTINEZ MUÑIZ MARIA	501	25	$88,950.00	$0.00	$0.00	$88,950.00
14816:502	HERNANDEZ VIDALES CONCEPCION	302	25	$88,950.00	$0.00	$0.00	$88,950.00
14817:503	MORENO OCHOA JUAN DE DIOS	301	25	$88,950.00	$0.00	$88,949.75	$0.00
14818:504	BERDIN LIMON JUAN CARLOS		25	$88,950.00	$0.00	$40,000.00	$48,950.00
14819:505	HERNANDEZ ENRIQUEZ DANIEL ANGEL		25	$88,950.00	$0.00	$0.00	$88,950.00
14821:506	LOPEZ ALCANTARA ROGELIO		24.7	$87,882.60	$0.00	$0.00	$87,883.00
14823:507	HERNANDEZ GAMIÑO FIDENCIO		25	$88,950.00	$0.00	$0.00	$88,950.00
14826:508	HERNANDEZ GAMIÑO JORGE		25	$88,950.00	$0.00	$0.00	$88,950.00
14828:509	CHAVEZ VAZQUEZ MARIA DEL CARMEN		25	$88,950.00	$0.00	$0.00	$88,950.00
14833:510	CHAVEZ VAZQUEZ MARIA GUADALUPE		25	$88,950.00	$0.00	$0.00	$88,950.00
14834:511	POR IDENTIFICAR		25	$88,950.00	$0.00	$0.00	$88,950.00
14836:512	JASSO CAMPOS SOCORRO		25	$88,950.00	$0.00	$88,950.00	$0.00
14837:513	SALINAS INFANTE HUGO		25	$88,950.00	$0.00	$0.00	$88,950.00
14839:514	SIERRA AVILA MARIA GUADALUPE		6.4	$22,771.20	$0.00	$2,846.40	$19,925.00
14840:515	MEDINA MORENO JOSE GUADALUPE	229 A	18.5	$65,823.00	$0.00	$0.00	$65,823.00
14841:516	GOMEZ SOLIS MARIA DEL CARMEN CD	230	24.75	$88,060.50	$0.00	$88,060.50	$0.00
14842:517	CAMACHO PICASO CISILIO	429	25	$88,950.00	$0.00	$88,950.00	$0.00

TOTALES:	**$1,420,887.30**	**$0.00**	**$397,756.65**	**$1,023,131.00**

AVANCE PAGO DE OBRA: 27.99 %
NUM. DE COOPS (FRENTES): 17

Blvd. Juan José Torres Landa 1701
Oriente Edificio B de Obras Públicas
Col. El Tlacuache
C.P. 37480
León Gto.

Horarios de atención: Lunes a Viernes, 8:00 hrs - 15:30 hrs
Tel. Oficina: 477-100-92-28
fidoc.leon.gob.mx

facebook/fidocleon
@fidocleon
477-325-2586

Anexo 4

LEÓN
AYUNTAMIENTO 2024-2027

FIDOC

ASAMBLEA INFORMATIVA

CALLE: LUIS I . RODRIGUEZ

TRAMO: MANUEL GONZALEZ – ENRIQUE VELAZCO

COLONIA: LOS LAURELES **HORA:** 20:00 HRS

ASISTENCIA DE VECINOS: 8 **TOTAL (H** 5 **/ M** 3 **)**

ACUERDOS TOMADOS:

SE INFORMA QUE HAN TRANSCURRIDO 26 MESES DE LA PROMOCIÓN DE SU CALLE Y SE HA LOGRADO UN 27.23% ($ 269,266.57) DE UN 100% ($ 988,866.00) TENIENDO UN FALTANTE DE DEPÓSITOS DE $ 719,599.43 Y SOMETIÉNDOLE LA DECISIÓN DE LOS PRESENTES DICHA SITUACIÓN Y COMENTANDO NO ESTAR EN LA POSIBILIDAD DE REGULARIZAR DICHAS APORTACIONES; POR LO QUE AL NO CUMPLIR CON UNA DE LAS REGLAS DE OPERACIÓN DE ESTE FIDEICOMISO SE DA POR CANCELADA LA PROMOCIÓN DE SU CALLE.

- SE INFORMA EL PROCESO ADMINISTRATIVO PARA LA DEVOLUCIÓN DE SUS APORTACIONES.

LEÓN GTO., A 18 DE MAYO DEL 2026.

VECINOS

NOMBRE: Francisco J. Lozano Obregon

DOMICILIO:

TELÉFONO: 477 702 23 03.

FIDOC

PROMOTOR
ANTONIO CRUZ



ACUERDOS

Anexo 4

LEÓN FIDOC

LISTA DE ASISTENCIA DE ASAMBLEA

FECHA: 18 - MAYO - 2026 TOTAL DE ASISTENTES: 8 (H 5 / M 3)

CALLE: LUIS I. RODRIGUEZ

TRAMO: MANUEL GONZALEZ - ENRIQUE VELAZCO

COLONIA: LOS LAURELES

	NOMBRE	N° OFICIAL	FIRMA	OBSERVACIONES
1	FRANCISCO JAVIER LOZANO OBREGON	106		
2	J. GUADALUPE MUÑOZ MUÑOZ	108	J. Guadalupe Muñoz	
3	BENITO FELIX FAUSTO	118		
4	JUAN MARTIN VALDERRAMA TORRES	122		
5	MARIO ESTRADA JARAMILLO	120		
6	CELIA NICASIO SEGOVIANO	112		
7	SILVIA CALVEZ ENRIQUEZ	114	-	
8	CORTES CORRILLO CORTESCONCLO	104	ALFREDO CORTES	
9				
10				
11				
12				
13				
14				
15				
16				
17				
18				
19				
20				
21				
22				
23				
24				
25				
26				
27				
28				
29				
30				

LEÓN
AYUNTAMIENTO 2021-2024

REPORTE DE APORTACIONES DE COOPERADORES

León, Guanajuato al día: lunes 18 de mayo 2026 8:17 hrs

old: 655
obra: 626
Obra_SIFIDOC: 0000000626

CALLE: LUIS I. RODRIGUEZ
COLONIA: LOS LAURELES
TRAMO: MANUEL GONZALEZ - ENRIQUE VELAZCO
Tipo de Obra: Pavimentación
Programa: 70-30 (70% por parte del municipio 30% por parte de los cooperadores)
Periodo de Recaudación: 01/04/2024-31/03/2026

fid:coopid	Nombre Cooperador	No. Ofic.	Mts.	COSTO	CARGOS	ABONOS	SALDO
17387:501	GOMEZ PORRAS J GUADALUPE	124	11.6	$57,211.20	$0.00	$0.00	$57,211.00
17388:502	VALDERRAMA TORRES MARTIN	122	8	$39,456.00	$0.00	$34,524.00	$4,932.00
17389:503	ESTRADA JARAMILLO MARIO	120	8.05	$39,702.60	$0.00	$36,393.95	$3,309.00
17390:504	FELIPE DE SANCHEZ BENITA	118	8	$39,456.00	$0.00	$0.00	$39,456.00
17391:505	ESTRADA RIOS RICARDO ISRAEL	116	8.05	$39,702.60	$0.00	$0.00	$39,703.00
17392:506	GALVEZ ENRIQUEZ SILVIA	114	8	$39,456.00	$0.00	$26,304.00	$13,152.00
17393:507	NICASIO SEGOVIANO CELIA	112	8	$39,456.00	$0.00	$37,812.00	$1,644.00
17394:508	ESTRADA RIOS ILSE VANESSA	110	8	$39,456.00	$0.00	$0.00	$39,456.00
17395:509	MUÑOZ MUÑOZ JOSE GUADALUPE	108	8	$39,456.00	$0.00	$39,456.00	$0.00
17396:510	LOZANO . FRANCISCO JAVIER	106	8	$39,456.00	$0.00	$39,456.00	$0.00
17397:511	CORTES CERRILLO CRESCENCIO	104	8	$39,456.00	$0.00	$13,152.00	$26,304.00
17398:512	MUÑOZ MUÑOZ FLORENTINO	102 ESQ	8.55	$42,168.60	$0.00	$42,168.61	$0.00
17399:513	VAQUEIRO CABO EDUARDO	LOTE BALDIO	100.25	$494,433.00	$0.00	$0.00	$494,433.00
		TOTALES:		**$988,866.00**	**$0.00**	**$269,266.57**	**$719,600.00**

AVANCE PAGO DE OBRA: 27.23 %
NUM. DE COOPS (FRENTES): 13

Blvd. Juan José Torres Landa 1701
Oriente Edificio B de Obras Públicas
Col. El Tlacuache
C.P. 37480
León Gto.

Horarios de atención: Lunes a Viernes, 8:00 hrs - 15:30 hrs
Tel. Oficina: 477-100-92-28
fidoc.leon.gob.mx

facebook/fidocleon
@fidocleon
477-325-2586

Anexo 4

LEÓN
AYUNTAMIENTO 2024-2027

FIDOC

ASAMBLEA DE: INFORMATIVA

CALLE: SATÉLITE ARIEL

TRAMO: SAN JACOBO – GOBERNADORES DE GUANAJUATO

COLONIA: GRANJAS CAMPESTRE **HORA: 7:30**

ASISTENCIA DE VECINOS: 10 **TOTAL (H 3 / M 7)**

ACUERDOS TOMADOS:

EN ATENCIÓN AL PROCESO DE PROMOCIÓN SE CONVOCA A LOS PROPIETARIOS PARA INFORMAR EL AVANCE, MENCIONANDO QUE TRANSCURRIERON 24 MESES DESDE QUE ACEPTARON LAS CONDICIONES Y LOGRARON EL 28.17% DE APORTACIONES LOS DE CADA HABITACIÓN Y EL 0.00% INDUSTRIA. AL ESTAR VENCIDO EL PLAZO OTORGADO Y EL BAJO PORCENTAJE DEMUESTRA LA FALTA DE INTERES DE PARTE DE LOS PROPIETARIOS EN CONTINUAR CON LA PROMOCIÓN, POR ELLO Y CON FUNDAMENTO EN LAS REGLAS DE OPERACIÓN DEL FIDEICOMISO SE PROCEDE A CANCELAR LA MISMA; LA CUAL SE PROPONDRÁ EN LA PRÓXIMA REUNIÓN DEL COMITÉ TECNICO PARA SU APROBACIÓN EN EL MES DE DICIEMBRE 2025. SE EXPLICA EL PROCESO PARA LA DEVOLUCIÓN DE APORTACIONES. SE ACUERDA CON LOS PRESENTES DICHA CANCELACIÓN, A MENOS QUE TODOS LIQUIDEN AL 100% SUS SALDOS ANTES DE LA REUNIÓN DEL COMITÉ.

LEÓN GTO., A 01 DE OCTUBRE DEL 2025

VECINOS

NOMBRE: ARTURO RAMIREZ VARGAS COMISIONADO

DOMICILIO: CONSTELACION DIAGO LOS COLS GRANJAS CAMPESTRE

FIDOC

ADOLFO AVILA

ACUERDOS

Anexo 4

LEÓN AYUNTAMIENTO 2024-2027 FIDOC

LISTA DE ASISTENCIA DE ASAMBLEA

FECHA: 01/10/2025 TOTAL DE ASISTENTES: 10 (H 3 / M 7)

CALLE: SATÉLITE ARIEL

TRAMO: SAN JACOBO - GOBERNADORES DE GUANAJUATO

COLONIA: GRANJAS CAMPESTRE

	NOMBRE	Nº OFICIAL	FIRMA	OBSERVACIONES
1	BENJAMIN RODRIGUEZ LÓPEZ	524		
2	GUILLERMO MEZA SEGURA	528		
3	CESAR MANUEL GONZALEZ CALVAN	508		
4	ROSALBA ~~GONZALEZ~~ LÓPEZ HERNANDEZ	522		
5	DELIA BERNUDEZ ANDRADE	506		
6	PIO RODRIGUEZ ALONSO	512		
7	Georgina Lopez Glez	516		
8	Georgina Lopez Glez	516		
9	Georgina Lopez Glz	514		
10	Gilberto Bordillo Franco	526		
11				
12				
13				
14				
15				
16				
17				
18				
19				
20				
21				
22				
23				
24				
25				
26				
27				
28				
29				
30				

Anexo 4

LEÓN
AYUNTAMIENTO 2021-2024

REPORTE DE APORTACIONES DE COOPERADORES

León, Guanajuato al día: lunes 25 de mayo 2026,11:38 hrs

oid: 550
obra: 545
Obra_SIFIDOC: 0000000545

CALLE: SATELITE ARIEL
COLONIA: GRANJAS CAMPESTRE
TRAMO: SAN JACOBO - GOBERNADORES DE GUANAJUATO
Tipo de Obra: Pavimentación
Programa: 50-50 (50% por parte del municipio 50% por parte de los cooperadores)
Periodo de Recaudación: 01/10/2023-31/03/2025

fid:coopid	Nombre Cooperador	No. Ofic.	Mts.	COSTO	CARGOS	ABONOS	SALDO
14716:501	VAZQUEZ ROCHA GABRIEL	530	7.3	$64,225.40	$0.00	$64,225.40	$0.00
14717:502	MEZA SEGURA GUILLERMO	528	8.03	$70,647.94	$0.00	$0.00	$70,648.00
14719:503	GORDILLO FRANCO GILBERTO	526	7.96	$70,032.08	$0.00	$70,032.06	$0.00
14720:504	RODRIGUEZ LOPEZ BENJAMIN	524	8.03	$70,647.94	$0.00	$39,248.90	$31,399.00
14722:505	LOPEZ HERNANDEZ DE GONZALEZ ROSALBA	522	8.03	$70,647.94	$0.00	$0.00	$70,648.00
14724:506	ANGUIANO CERVERA GUSTAVO	518	10.58	$93,082.84	$0.00	$0.00	$93,083.00
14726:507	LOPEZ GONZALEZ MARIA GEORGINA	516 A	7	$61,586.00	$0.00	$0.00	$61,586.00
14728:508	LOPEZ GONZALEZ MARIA GEORGINA	516	4.2	$36,951.60	$0.00	$0.00	$36,952.00
14730:509	HERNANDEZ GUZMAN JOSE MANUEL	514	4.75	$41,790.50	$0.00	$0.00	$41,790.00
14732:510	POR . IDENTIFICAR	512 B	6.64	$58,418.72	$0.00	$0.00	$58,419.00
14733:511	RODRIGUEZ ALONSO PIO	512 A	4.4	$38,711.20	$0.00	$25,807.44	$12,904.00
14734:512	POR . IDENTIFICAR	510	5.05	$44,429.90	$0.00	$0.00	$44,430.00
14735:513	GONZALEZ GALVAN CESAR MANUEL	508	7.9	$69,504.20	$0.00	$0.00	$69,504.00
14736:514	POR . IDENTIFICAR	L/B	8	$70,384.00	$0.00	$0.00	$70,384.00
14738:515	POR . IDENTIFICAR	506 L/B	8.1	$71,263.80	$0.00	$63,340.60	$7,923.00
	TOTALES:			**$932,324.06**	**$0.00**	**$262,654.40**	**$669,670.00**

AVANCE PAGO DE OBRA: 28.17 %
NUM. DE COOPS (FRENTES): 15

Blvd. Juan José Torres Landa 1701
Oriente Edificio B de Obras Públicas
Col. El Tlacuache
C.P. 37480
León Gto.

Horarios de atención: Lunes a Viernes, 8:00 hrs - 15:30 hrs
Tel. Oficina: 477-100-92-28
fidoc.leon.gob.mx

facebook/fidocleon
@fidocleon
477-325-2586

Anexo 4

LEÓN
AYUNTAMIENTO 2021-2024

REPORTE DE APORTACIONES DE COOPERADORES

León, Guanajuato al día: lunes 25 de mayo 2026,11:38 hrs

oid: 550
obra: 546
Obra_SIFIDOC: 0000000546

CALLE: SATELITE ARIEL
COLONIA: GRANJAS CAMPESTRE
TRAMO: SAN JACOBO - GOBERNADORES DE GUANAJUATO
Tipo de Obra: Pavimentación
Programa: 20-80 (20% por parte del municipio 80% por parte de los cooperadores)
Periodo de Recaudación: 01/10/2023-31/03/2025

fid:coopid	Nombre Cooperador	No. Ofic.	Mts.	COSTO	CARGOS	ABONOS	SALDO
14739:501	POR . IDENTIFICAR	L/B	16.4	$230,862.80	$0.00	$0.00	$230,863.00
14740:502	POR . IDENTIFICAR	3702	25	$351,925.00	$0.00	$0.00	$351,925.00
14742:503	POR . IDENTIFICAR	3701	22.5	$316,732.50	$0.00	$0.00	$316,732.00
14744:504	POR . IDENTIFICAR GASOLINERA	S/N	48.35	$680,622.95	$0.00	$0.00	$680,623.00
	TOTALES:			**$1,580,143.25**	**$0.00**	**$0.00**	**$1,580,143.00**

AVANCE PAGO DE OBRA: 0.00 %
NUM. DE COOPS (FRENTES): 4

Blvd. Juan José Torres Landa 1701
Oriente Edificio B de Obras Públicas
Col. El Tlacuache
C.P. 37480
León Gto.

Horarios de atención: Lunes a Viernes, 8:00 hrs - 15:30 hrs
Tel. Oficina: 477-100-92-28
fidoc.leon.gob.mx

facebook/fidocleon
@fidocleon
477-325-2586

Anexo 4

LEÓN
AYUNTAMIENTO 2024-2027

FIDOC

ASAMBLEA: INFORMATIVA

CALLE: VALLE DE SANTA CECILIA

TRAMO: VALLE DE LA LUZ- TOPAR LADO PTE.

COLONIA: VALLE DE LA LUZ **HORA:** 17

ASISTENCIA DE VECINOS: **TOTAL (H 13 / M 4)**

ACUERDOS TOMADOS:

Se realizaron visitas para la cancelación de la calle por falta de aportaciones al igual que se les informa el proceso que se lleva para realizar su devolución y que documentación ocupa el porcentaje obtenido fue de 26.48% con una cantidad de $280,125

-Se les explica que se pedirá la copia de escrituras, copia del predial, sus recibos de pago, caratula del banco si sera por transferencia y copia del ine.

- Se les avisa que la calle para poder cancelarse entrara a comite para que nos aprueben la cancelación en el comite del mes de junio

LEÓN GTO., A 04 DE FEBREO DEL 2026

VECINOS

ISMAEL

NOMBRE:

DOMICILIO: Santa cecilia 144

FIDOC

PROMOTOR

Emiliano Huerta Bermúdez



ACUERDOS

Anexo 4

FIDOC
Valor social que se multiplica
Fideicomiso de Obras por Cooperación

LISTA DE ASISTENCIA DE ASAMBLEA

FECHA:04/FEBRERO/2026 TOTAL DE ASISTENTES: ____ (H ____ / M ____

CALLE:VALLE DE SANTA CECILIA

TRAMO: VALLE DE LA LUZ-TOPAR LADO PTS.

COLONIA: VALLE DE LA LUZ

	NOMBRE	N° OFICIAL	FIRMA	OBSERVACIONES
1	Jose Rocha Hernandez	#114	Rara Hernadez	
2	Raquel Rocha Hernadez	#116	Jose Hernandez	
3	Karen Maribell Rocha Alcantar	#118	Karen Rocha	
4	Juan Antonio Hernandez	#113		
5	Hectormanuel Hernandez	#107	Hectormanuel Hernandez	479-375-58-34
6	Pablo Torres Villegas	#101	Pablo Torres Villegas	477 752 20 47
7	Katia Valdez	#106		446 -399 9335
8	Blanca Estela Ledesma	#108		
9	Aurelio ponce - Sanches	119.	Aurelio Ponce-Sanches	
10	Hugo humberto Duran A.	123	Hugo humberto Duran	477-392-27-77
11	Hugo humberto Duran Andrade	123	Hugo humberto Duran	477-392-27-77
12	Hugo humberto Duran Andrade	123	Hugo humberto Duran	477-392-27-77
13	Jose de Jesus vazquez Alfaro	124	Jose de Jesus vazquez	
14	Padron Espinoza Perfecto	144	Maridelaluz Olyvares	
15	Teresa de J lara	201	Teresa de J lara	4775076815
16	Ismael Muñoz Mtz.	144	ISMAEL	
17	Zuñiga Fernando	104	Mónica Mendez	
18				
19				
20				
21				
22				
23				
24				
25				
26				
27				
28				
29				
30				

LEÓN
AYUNTAMIENTO 2021-2024

REPORTE DE APORTACIONES DE COOPERADORES

León, Guanajuato al día: lunes 25 de mayo 2026,11:49 hrs

oid: 679
obra: 656
Obra_SIFIDOC: 0000000656

CALLE: VALLE DE SANTA CECILIA
COLONIA: VALLE DE LA LUZ
TRAMO: VALLE DE LA LUZ - TOPAR LADO PTE
Tipo de Obra: Pavimentación
Programa: 80-20 (80% por parte del municipio 20% por parte de los cooperadores)
Periodo de Recaudación: 01/08/2024-31/01/2026

fid:coopid	Nombre Cooperador	No. Ofic.	Mts.	COSTO	CARGOS	ABONOS	SALDO
18290:501	RAMIREZ MARIA ROMULA	ESQ 343	18.18	$70,538.40	$0.00	$0.00	$70,538.00
18292:502	MIÑOZ MARTINEZ JUAN ISRAEL	144	17.96	$69,684.80	$0.00	$0.00	$69,685.00
18296:503	SANCHEZ HERNANDEZ VICTORIA	143	17.96	$69,684.80	$0.00	$0.00	$69,685.00
18297:504	MIRANDA FLORES ERIKA	144	18.02	$69,917.60	$0.00	$0.00	$69,918.00
18298:505	ROCHA VELAZQUEZ LUZ MARIA	126	6.05	$23,474.00	$0.00	$23,474.00	$0.00
18303:506	VAZQUEZ ALFARO JOSE DE JESUS	124	6.04	$23,435.20	$0.00	$22,138.27	$1,297.00
18308:507	MENDOZA AYALA BLANCA YULIANA	122	6.04	$23,435.20	$0.00	$23,435.20	$0.00
18312:508	ARRIAGA PEREZ CHRISTIAN YONATAN	120	6.05	$23,474.00	$0.00	$20,865.76	$2,608.00
18314:509	. POR IDENTIFICAR	118	6.03	$23,396.40	$0.00	$23,396.40	$0.00
18316:510	. POR IDENTIFICAR	116	6.03	$23,396.40	$0.00	$23,396.40	$0.00
18317:511	. POR IDENTIFICAR	118	6.03	$23,396.40	$0.00	$23,396.40	$0.00
18319:512	. POR IDENTIFICAR	112	6.04	$23,435.20	$0.00	$0.00	$23,435.00
18320:513	ANDRADE RAMIREZ ANGEL ALBERTO	110	5.9	$22,892.00	$0.00	$0.00	$22,892.00
18321:514	SANTIAGO GARCIA JUVENTINO	108	6.02	$23,357.60	$0.00	$1,297.64	$22,060.00
18322:515	LIRA MENDEZ MA SOCORRO	106	6	$23,280.00	$0.00	$0.00	$23,280.00
18324:516	ZUÑIGA RAMIREZ FERNANDO	104	6	$23,280.00	$0.00	$15,519.96	$7,760.00
18325:517	PADRON IBARRA ALEJANDRO	102	10.12	$39,265.60	$0.00	$0.00	$39,266.00
18326:518	TORRES VILLEGAS PABLO	101	10.12	$39,265.60	$0.00	$39,265.52	$0.00
18327:519	SALAZAR MENDEZ MARIA ELENA	103	6	$23,280.00	$0.00	$23,280.00	$0.00
18328:520	GARNICA SANCHEZ TERESA DE JESUS	105	5.97	$23,163.60	$0.00	$4,500.00	$18,664.00
18329:521	HERNANDEZ SOLANO HECTOR MANUEL	107	6	$23,280.00	$0.00	$23,280.00	$0.00
18330:522	AGUILERA GUERRERO MA PAULA	109	6	$23,280.00	$0.00	$23,280.00	$0.00
18331:523	. MEJIA MIGUEL	111	6.03	$23,396.40	$0.00	$6,499.10	$16,897.00
18332:524	HERNANDEZ MURILLO JUAN ANTONIO	113	6.03	$23,396.40	$0.00	$23,396.40	$0.00
18333:525	INSTITUTO MUNICIPAL DE LA VIVIENDA DE LEON	115	5.94	$23,047.20	$0.00	$0.00	$23,047.00
18334:526	RIVERA HERNANDEZ CRUZ ALBERTO	117	6	$23,280.00	$0.00	$0.00	$23,280.00
18335:527	PONCE SANCHEZ AURELIO	119	6.05	$23,474.00	$0.00	$0.00	$23,474.00
18336:528	DURAN ANDRADE HUGO HUMBERTO	121	6	$23,280.00	$0.00	$0.00	$23,280.00
18337:529	DURAN ANDRADE HUGO HUMBERTO	123	6	$23,280.00	$0.00	$0.00	$23,280.00
18338:530	DURAN ANDRADE HUGO HUMBERTO	125	5.92	$22,969.60	$0.00	$0.00	$22,970.00
18339:531	ESPINOZA SUAREZ MARCELINA	ESQ 202	18.1	$70,228.00	$0.00	$0.00	$70,228.00
18340:532	LARA REYES ELBA DE JESUS	201	18	$69,840.00	$0.00	$0.00	$69,840.00
	TOTALES:			**$1,057,804.40**	**$0.00**	**$320,421.05**	**$737,384.00**

AVANCE PAGO DE OBRA: 30.29 %
NUM. DE COOPS (FRENTES): 32

Blvd. Juan José Torres Landa 1701
Oriente Edificio B de Obras Públicas
Col. El Tlacuache
C.P. 37480
León Gto.

Horarios de atención: Lunes a Viernes, 8:00 hrs - 15:30 hrs
Tel. Oficina: 477-100-92-28
fidoc.leon.gob.mx

facebook/fidocleon
@fidocleon
477-325-2586

Anexo 4

LEÓN
AYUNTAMIENTO 2024-2027

FIDOC

ASAMBLEA: CANCELACIÓN

CALLE: VILLA LIRIO

TRAMO: BLVD. KAROLL WOJTYLA – VILLA EUCALIPTO

COLONIA: VILLAS DEL CAMPO **HORA: 7:30**

ASISTENCIA DE VECINOS: 17 de 31 **TOTAL (H** 8 **/ M** 9**)**

ACUERDOS TOMADOS:

Se da por cancelada la promoción de la calle ya que vencio en agosto el día 31 del año 2025 donde tuvo un porcentaje del 30.41% la cual no llego al 50 requerido despues de realizar visitas y asambleas no hubo interes de los ciudadanos. Se les menciona que se requiere una documentación que es escrituras, predial, recibos de pago y caratula de banco si sera transferencia o puede ser por cheque.

LEÓN GTO., A 18 DE MAYO DEL 2026

VECINOS

S. Daniel

NOMBRE: Saldivar Daniel

DOMICILIO: 202

FIDOC

PROMOTOR

Emiliano Huerta Bermúdez

ACUERDOS

Anexo 4

LEÓN FIDOC
AYUNTAMIENTO 2024-2027

LISTA DE ASISTENCIA DE ASAMBLEA	
FECHA:18/05/2026	TOTAL DE ASISTENTES: ____ (H ____ / M ____)
CALLE: VILLA LIRIO	
TRAMO:BLVD. KAROLL WOJTYLA - VILLA EUCALIPTO	
COLONIA: VILLAS DEL CAMPO	

	NOMBRE	N° OFICIAL	FIRMA	OBSERVACIONES
1	Juan Mendoza Jimenez	203	[signature]	
2	Juana Monica Rivera Valadez	207	Mónica Rivera	
3	Juana Rodriguez	209	Jesus Luna	
4	Abraham Carrera	213	[signature]	
5	Abraham Carrera	215	[signature]	
6	Jesus Antonio Cruz Quiroz	217	Antonio C.	
7	Delia alvarez Mendoza	219	Delia alvarez	
8	Nestor Gómez Alvarez	229	[signature]	
9	Cristina José Vargas Zacarias	103	[signature]	
10	MARIA MARIA MELENDEZ	~~500~~ 5031	Maria Melendez	
11	Saldivar Daniel	202	S. Daniel	
12	Ma Isabel Parra Garcia	5043	Ma Parra	
13	Leandro Escobar Reyna	5045	Leandro Escobar Rey	
14	Milagros Lopez Manjares	5057	Milagros	
15	Ortiz Contreras Ma Genoveva	226	Ma Genoveva	
16	San Juana Zacarias Galvan	224	San Juana	
17	Gonzalez Martinez Crescencia	5029	Crecencia G.M	
18				
19				
20				
21				
22				
23				
24				
25				
26				
27				
28				
29				
30				

Anexo 4

LEÓN
AYUNTAMIENTO 2021-2024

REPORTE DE APORTACIONES DE COOPERADORES

León, Guanajuato al día: martes 2 de junio 2026,10:26 hrs

oid: 521
obra: 516
Obra_SIFIDOC: 0000000516

CALLE: VILLA LIRIO
COLONIA: VILLAS DEL CAMPO
TRAMO: BLVR. KAROL WOJTYLA - VILLA EUCALIPTO
Tipo de Obra: Pavimentación
Programa: 70-30 (70% por parte del municipio 30% por parte de los cooperadores)
Periodo de Recaudación: 01/09/2023-31/08/2025

fid:coopid	Nombre Cooperador	No. Ofic.	Mts.	COSTO	CARGOS	ABONOS	SALDO
13703:501	SALDIVAR DANIEL	202	11.94	$62,995.44	$0.00	$0.00	$62,995.00
13706:502	GONZALEZ MARTINEZ CRESCENCIA	217/5029	6	$31,656.00	$0.00	$0.00	$31,656.00
13721:503	POR IDENTIFICAR	5031	6	$31,656.00	$0.00	$0.00	$31,656.00
13722:504	FUERNTES JIMENEZ RUBRIA MARIELA	5033	6	$31,656.00	$0.00	$31,656.00	$0.00
13723:505	POR IDENTIFICAR	5035	6	$31,656.00	$0.00	$5,276.00	$26,380.00
13724:506	RODRIGUEZ LOPEZ J CONCEPCION	214/5037	6	$31,656.00	$0.00	$0.00	$31,656.00
13725:507	VARGAS MONJARAZ MA DE LA LUZ	5039	6	$31,656.00	$0.00	$0.00	$31,656.00
13726:508	MA ESTHER ZAVALA TRUJILLO	5041	6	$31,656.00	$0.00	$31,656.00	$0.00
13727:509	OCAMPO PARRA DULCE MARIA GUADALUPE	5043	6	$31,656.00	$0.00	$31,656.00	$0.00
13728:510	ESCOBAR LUNA NEFTALI	5045	6	$31,656.00	$0.00	$8,819.00	$22,837.00
13729:511	GONZALEZ MONJARAS ALBERTO	5047	6	$31,656.00	$0.00	$31,656.00	$0.00
13730:512	ZACARIAS GALVAN SANJUANA	224	6	$31,656.00	$0.00	$31,656.00	$0.00
13731:513	ARENAS MOJICA JOSE TRINIDAD	228/5051	6	$31,656.00	$0.00	$21,104.00	$10,552.00
13732:514	MONJARAZ ECHEVESTE ANTONIO	5057	13.5	$71,226.00	$0.00	$26,710.20	$44,516.00
13733:515	POR IDENTIFICAR	5057	13.5	$71,226.00	$0.00	$1,714.28	$69,512.00
13734:516	POR IDENTIFICAR	103	20.56	$108,474.56	$0.00	$0.00	$108,475.00
13735:517	RODRIGUEZ ROCHA ANDRES	229/231	6	$31,656.00	$0.00	$18,478.00	$13,178.00
13736:518	TREJO MOLINA JUANA MAYELI	227	6.5	$34,294.00	$0.00	$1,428.92	$32,865.00
13737:519	ORTIZ CONTRERAS MA GENOVEVA	226	12	$63,312.00	$0.00	$0.00	$63,312.00
13738:520	POR IDENTIFICAR	224	6	$31,656.00	$0.00	$0.00	$31,656.00
13739:521	MARTINEZ OLMOS MARIA ABRAHANA	221	6	$31,656.00	$0.00	$1,319.00	$30,337.00
13740:522	ALVAREZ MENDOZA DELIA	219	6	$31,656.00	$0.00	$31,656.00	$0.00
13741:523	CRUZ QUIROZ J JESUS ANTONIO	217	6	$31,656.00	$0.00	$32,975.00	$-1,319.00
13742:524	CARRERA ABRAHAM	213	6	$31,656.00	$0.00	$0.00	$31,656.00
13743:525	CARRERA ABRAHAM	213	6	$31,656.00	$0.00	$0.00	$31,656.00
13744:526	GONZALEZ RAMOS VIDAL	211	6	$31,656.00	$0.00	$0.00	$31,656.00
13745:527	RODRIGUEZ CAMARILLO JUANA	209	6	$31,656.00	$0.00	$0.00	$31,656.00
13746:528	RIVERA VALADEZ JUANA MONICA CD	207	6	$31,656.00	$0.00	$31,656.00	$0.00
13747:529	ANDRADE TORRES NORMA ANGELICA	205	6	$31,656.00	$0.00	$17,147.00	$14,509.00
13748:530	ARIAS DIAZ SANDRA MYRNA	203	6	$31,656.00	$0.00	$3,957.00	$27,699.00
13749:531	RIVERA LOPEZ RIGOBERTO	201	6	$31,656.00	$0.00	$5,276.00	$26,380.00

TOTALES:	**$1,202,928.00**	**$0.00**	**$365,796.40**	**$837,132.00**
AVANCE PAGO DE OBRA:	**30.41 %**			
NUM. DE COOPS (FRENTES):	**31**			

Blvd. Juan José Torres Landa 1701
Oriente Edificio B de Obras Públicas
Col. El Tlacuache
C.P. 37480
León Gto.

Horarios de atención: Lunes a Viernes, 8:00 hrs - 15:30 hrs
Tel. Oficina: 477-100-92-28
fidoc.leon.gob.mx

facebook/fidocleon
@fidocleon
477-326-2586

Anexo 4

FIDOC
Fideicomiso de Obras por Cooperación

ASAMBLEA DE: (INFORMATIVA / ANUENCIA)

CALLE: VILLA DE OBDULIA

TRAMO: VILLA DE XOCHITL-BLVD. RODOLFO PADILLA

COLONIA: VILLAS DEL ROCIO **HORA: 7:30 PM**

ASISTENCIA DE VECINOS: 5 TOTAL (H 5 / M_____)

ACUERDOS TOMADOS:

-Se toma el acuerdo de entregarles todos las fichas para continuar con sus aportaciones

-Se hara un grupo de whatApp para brindarles información de cierto incremento que se pueda generar.

-Se comprometen los vecinos a estar aportando para continuar con el proyecto mes con mes. se los dara un plazo de 4 meses si no sube el porcentaje se cancelara en el mes de mayo por la falta de aportaciones ya que vencio en enero del 2025 y no tienen un 100% ya que se requiere tener liquidados sus cuentas.

LEÓN GTO., A 03 DE FEBRERO DEL 2026

VECINOS

NOMBRE:

DOMICILIO:

FIDOC

PROMOTOR

Emiliano Hurta Bermúdez

ACUERDOS

Anexo 4

FIDOC
Fideicomiso de Obras por Cooperación
Valor social que se multiplica

LISTA DE ASISTENCIA DE ASAMBLEA	
FECHA:03/FEBRERO/2026	TOTAL DE ASISTENTES: ___(H ___ / M ___
CALLE: VILLA DE OBDULIA	
TRAMO: VILLA DE XOCHITL-BLVD. RODOLFO PADILLA	
COLONIA: VILLAS DEL ROCIO	

	NOMBRE	Nº OFICIAL	FIRMA	OBSERVACIONES
1	JOSE LUIS HERNDEZ CHAVEZ	106		4791.5192.02
2	Andres Lopez magallanes	104		477 599 1093
3	Ricardo dela Torre ~~ABEL~~	107	Ricardo dela Torre	477 247 3302
4	Menzano Garcia Abel	108	AbEL	
5	Ricardo Dela Torre	105	Ricardo dela Torre	
6				
7				
8				
9				
10				
11				
12				
13				
14				
15				
16				
17				
18				
19				
20				
21				
22				
23				
24				
25				
26				
27				
28				
29				
30				

LEÓN
AYUNTAMIENTO 2021-2024

REPORTE DE APORTACIONES DE COOPERADORES

León, Guanajuato al día: lunes 25 de mayo 2026,12:33 hrs

oid: 505
obra: 502
Obra_SIFIDOC: 0000000502

CALLE: VILLAS DE OBDULIA
COLONIA: VILLAS DEL ROCIO
TRAMO: BLVD. RODOLFO PADILLA PADILLA - VILLAS DE XOCHITL
Tipo de Obra: Pavimentación
Programa: 80-20 (80% por parte del municipio 20% por parte de los cooperadores)
Periodo de Recaudación: 01/08/2023-31/01/2025

fid:coopid	Nombre Cooperador	No. Ofic.	Mts.	COSTO	CARGOS	ABONOS	SALDO
13371:501	DE LA TORRE DE SANTIAGO RICARDO	107	6	$20,370.00	$0.00	$4,645.01	$15,725.00
13372:502	DE LA TORRE DE SANTIAGO RICARDO	105	6	$20,370.00	$0.00	$4,645.01	$15,725.00
13373:503	. HERNANDEZ MIGUEL	103	6	$20,370.00	$0.00	$0.00	$20,370.00
13374:504	. POR IDENTIFICAR	101	17	$57,715.00	$0.00	$0.00	$57,715.00
13375:505	SOTO OLIVARES JUAN CARLOS	220 ESQ	14.9	$50,585.50	$0.00	$0.00	$50,586.00
13376:506	LOPEZ MAGALLANES ANDRES	104	6	$20,370.00	$0.00	$1,131.67	$19,238.00
13377:507	HERNANDEZ CHAVEZ JOSE LUIS	106	6	$20,370.00	$0.00	$4,763.34	$15,607.00
13378:508	MANZANO GARCIA ABEL	108	8.2	$27,839.00	$0.00	$27,838.76	$0.00
	TOTALES:			**$237,989.50**	**$0.00**	**$43,023.79**	**$194,966.00**

AVANCE PAGO DE OBRA: 18.08 %
NUM. DE COOPS (FRENTES): 8

Blvd. Juan José Torres Landa 1701
Oriente Edificio B de Obras Públicas
Col. El Tlacuache
C.P. 37480
León Gto.

Horarios de atención: Lunes a Viernes, 8:00 hrs - 15:30 hrs
Tel. Oficina: 477-100-92-28
fidoc.leon.gob.mx

facebook/fidocleon
@fidocleon
477-325-2586

Anexo 5

León, Gto. A de marzo del 2026.

Lic. Erika Quiroz Rocha
Directora del Fideicomiso de Obras por Cooperación

Por medio de la presente reciba un cordial saludo, así mismo solicitarle de la manera más respetuosa su apoyo para la devolución de **1 mensualidad** que realice en exceso por el monto de **$1,890.42 (Mil ochocientos noventa pesos 42/100 M.N.)**, sobre la cuenta **0000000499-502**, de **la calle presa tres mezquites #104 de la colonia Rivera de la presa.**

Adjunto copia del recibo de pago **AB03606509.**

Sin más por el momento me despido de usted, quedando a la espera de su pronta y favorable respuesta.

Atentamente

GABRIEL HDEZ HDEZ

GABRIEL HERNANDEZ HERNANDEZ

Domicilio: PRESA TRES MEZQUITES #104

Colonia: RIVERA DE LA PRESA

Teléfono: HZF 28 700 89

Anexo 5

LEÓN AYUNTAMIENTO 2021-2024 Tesorería Municipal

RECIBO OFICIAL

DIRECCION DE INGRESOS AB 3267006

PAGO DE CONTRIBUCION POR EJECUCION DE OBRA PUBLICA 2025/ENE/16

DATOS DEL COOPERADOR

NUMERO DE COOPERADOR:0000000499502

PROGRAMA: 70-30 2022

OBRA : 0000000499
NOMBRE : HERNANDEZ HERNANDEZ GABRIEL
CALLE : PRESA TRES MEZQUITES
NO. EXTER:104
COLONIA : RIVERA DE LA PRESA

SOMOS GRANDES
SOMOS FUERTES
SOMOS LEÓN

IMPORTE : $$$$1,890.12

TESORERÍA MUNICIPAL
DIRECCIÓN GENERAL DE INGRESOS LEÓN, GTO.
16 ENE. 2025
CAJA 09
PAGADO

TOTAL—> $ $$$$1,890.12

·CONTRIBUYENTE·

Facturación Electrónica: Ingresa a la siguiente dirección: facturacion.leon.gob.mx/wscfdi/

Expedido por: OOO ALAVE

Firma y sello del cajero

23519638

LEÓN
AYUNTAMIENTO 2021-2024

ESTADO DE CUENTA DE COOPERADOR

León, Guanajuato al día: viernes 27 de marzo 2026,14:30 hrs

86;13380;16178;499;497

No. Cooperador: **0000000499-502**

Nombre Cooperador: **HERNANDEZ HERNANDEZ GABRIEL**
Tipo de Obra: **Pavimentación**
Programa: **70-30 (70% por parte del municipio 30% por parte de los cooperadores)**
Tramo: **PRESA CORRALEJO - PRESA SAN JOSE**
Colonia: **RIVERA DE LA PRESA**
Calle: **PRESA TRES MEZQUITES**
No. Oficial: **104**
Cta. Predial: **01AA49688001**
Periodo de recaudación en la PROMOCION de la obra: **01/08/2023 - 31/01/2025**

Uso predio: **CASA HABITACIONAL**
No. pagos: **18**
Mts. frente: **7.06**
Costo mto. lineal: **$4,819.00**

DETALLE DE MOVIMIENTOS

CONCEPTO	CANTIDADES		
Costo total beneficio:	$34,022.14		
Incremento al costo de obra:	$0.00		
Pago:1|AB02135923|2023-08-15		$1,890.12	
Pago:2|AB02188585|2023-09-19		$1,890.12	
Pago:3|AB02252880|2023-11-02		$1,890.12	
Pago:4|AB02292669|2023-11-29		$1,890.12	
Pago:5|AB02340072|2023-12-28		$1,890.12	
Pago:6|AB02426582|2024-01-11		$1,890.12	
Pago:7|AB02631107|2024-02-21		$1,890.12	
Pago:8|AB02760913|2024-04-26		$1,890.00	
Pago:9|AB02793002|2024-05-17		$1,890.00	
Pago:10|AB02864794|2024-07-05		$1,890.12	
Pago:11|AB02954718|2024-08-30		$1,890.12	
Pago:12|AB02954722|2024-08-30		$1,890.12	
Pago:13|AB03093931|2024-11-28		$1,890.12	
Pago:14|AB03093930|2024-11-28		$1,890.12	
Pago:15|AB03267006|2025-01-16		$1,890.12	
Pago:16|AB03606509|2025-05-16		$7,561.00	
Total a aportar:	**$34,022.14**		
Total de aportaciones:		**$35,912.56**	
Descuento:		**$0.00**	
		TOTAL A PAGAR:	**$-1,890.42**

Blvd. Juan José Torres Landa 1701
Oriente Edificio B de Obras Públicas
Col. El Tlacuache
C.P. 37480
León Gto.

Horarios de atención: Lunes a Viernes, 8:00 hrs - 15:30 hrs
Tel. Oficina: 477-100-92-28
fidoc.leon.gob.mx

facebook/fidocleon
@fidocleon
477-325-2586

Anexo 5

MEXICO INSTITUTO NACIONAL ELECTORAL
CREDENCIAL PARA VOTAR



NOMBRE
HERNANDEZ
HERNANDEZ
GABRIEL

FECHA DE NACIMIENTO
28/02/1968

SEXO H



DOMICILIO
C PRESA TRES MEZQUITES 104
COL RIVERA DE LA PRESA 37100
LEON, GTO.

CLAVE DE ELECTOR HRHRGB68022811H500

CURP HEHG680228HGTRRB09 AÑO DE REGISTRO 1991 03

ESTADO 11 MUNICIPIO 020 SECCIÓN 1681

LOCALIDAD 0001 EMISIÓN 2016 VIGENCIA 2026

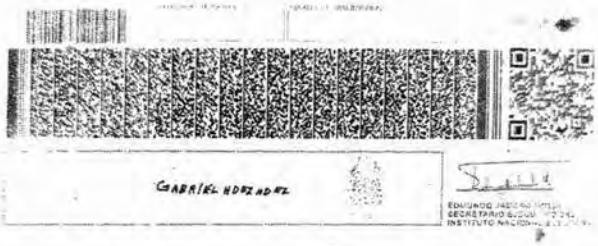

GABRIEL HDEZ HDEZ

EDMUNDO JACOBO MOLINA
SECRETARIO EJECUTIVO
INSTITUTO NACIONAL ELECTORAL

IDMEX1401974927<<1681033431920
6802284H2612317MEX<03<<00522<7
HERNANDEZ<HERNANDEZ<<GABRIEL<<

Anexo 5

León, Gto. A 01 de junio del 2026

A quien corresponda:

Por medio de la presente reciba un cordial saludo, así mismo me permito solicitarle de la manera más respetuosa la devolución de mi aportación por exceso de la calle **DEL TEJON #132** por la cantidad de $**948.72** de acuerdo a la revisión física de ajuste de medidas del predio.

Sin más por el momento me despido de usted, quedando en espera de su pronta y favorable respuesta.

Atentamente

C. **GONZALEZ GONZALEZ MARTA ANGELICA**
Domicilio: **DEL TEJON #132**

Teléfono: 477-136-31-53

Anexo 5

LEÓN AYUNTAMIENTO 2024-2027 **Tesorería Municipal**

RECIBO OFICIAL

DIRECCION DE INGRESOS AB 4195150

PAGO DE CONTRIBUCION POR EJECUCION DE OBRA PUBLICA 2026/ENE/28

DATOS DEL COOPERADOR _____

NUMERO DE COOPERADOR:0000000518532

PROGRAMA: 50-50

OBRA : 0000000518
NOMBRE : GONZALEZ GONZALEZ MARTA ANGELICA
CALLE : DEL TEJON
NO. EXTER:132
COLONIA : EL TEOTAN

TESORERÍA MUNICIPAL
DIRECCIÓN GENERAL DE INGRESOS LEÓN, GTO.
28 ENE. 2026
CAJA 48
PAGADO

IMPORTE : ****1,976.50

TOTAL--> $ ****1,976.50

· CONTRIBUYENTE ·

EF **********

Facturación Electrónica:
Ingrese a la siguiente dirección:
facturacion.leon.gob.mx/wscfdi/

Expedido por: 048-MARI6

Firma y sello del cajero 24335108

Ayuntamiento 2024 - 2027

L_MLE850101TSO_REC_OFI TES-2_SEP25 855 150836

2945

Anexo 5

LEÓN
AYUNTAMIENTO 2021-2024

ESTADO DE CUENTA DE COOPERADOR

León, Guanajuato al día: miercoles 3 de junio 2026,9:50 hrs

51:13846:16518:518:511

No. Cooperador: **0000000518-532**

Nombre Cooperador: **GONZALEZ GONZALEZ MARTA ANGELICA**
Tipo de Obra: **Pavimentación**
Programa: **50-50 (50% por parte del municipio 50% por parte de los cooperadores)**
Tramo: **MALECON DE LOS CASTILLOS - TOPAR LIMITE DE FRACCIONAMIENTO (PEDREGALES DE EC**
Colonia: **EL TECOTAN**
Calle: **DEL TEJON**
No. Oficial: **132**
Cta. Predial:
Periodo de recaudación en la PROMOCION de la obra: **01/09/2023 - 31/08/2025**

Uso predio: **CASA HABITACIONAL**
No. pagos: **24**
Mts. frente: **5.88**
Costo mto. lineal: **$7,906.00**

DETALLE DE MOVIMIENTOS

CONCEPTO	CANTIDADES		
Costo total beneficio:	$46,487.28		
Incremento al costo de obra:	$0.00		
Pago:1|AB02794108|2024-05-20		$1,976.50	
Pago:2|AB02794110|2024-05-20		$1,976.50	
Pago:3|AB02794107|2024-05-20		$1,976.50	
Pago:4|AB02794111|2024-05-20		$1,976.50	
Pago:5|AB02794109|2024-05-20		$1,976.50	
Pago:6|AB03612606|2025-05-21		$1,976.50	
Pago:7|AB03612627|2025-05-21		$1,976.50	
Pago:8|AB03612624|2025-05-21		$1,976.50	
Pago:9|AB03612622|2025-05-21		$1,976.50	
Pago:10|AB03612619|2025-05-21		$1,976.50	
Pago:11|AB03702378|2025-07-16		$1,976.50	
Pago:12|AB03702371|2025-07-16		$1,976.50	
Pago:13|AB03702369|2025-07-16		$1,976.50	
Pago:14|AB03702373|2025-07-16		$1,976.50	
Pago:15|AB03702375|2025-07-16		$1,976.50	
Pago:16|AB03702379|2025-07-16		$1,976.50	
Pago:17|AB04195144|2026-01-28		$1,976.50	
Pago:18|AB04195127|2026-01-28		$1,976.50	
Pago:19|AB04195155|2026-01-28		$1,976.50	
Pago:20|AB04195120|2026-01-28		$1,976.50	

Blvd. Juan José Torres Landa 1701
Oriente Edificio B de Obras Públicas
Col. El Tlacuache
C.P. 37480
León Gto

Horarios de atención: Lunes a Viernes, 8:00 hrs - 15:30 hrs
Tel. Oficina: 477-100-92-28
fidoc.leon.gob.mx

facebook/fidocleon
@fidocleon
477-325-2586

LEÓN
AYUNTAMIENTO 2021-2024

ESTADO DE CUENTA DE COOPERADOR

León, Guanajuato al día: miercoles 3 de junio 2026,9:50 hrs

51:13846:16518:518:511

No. Cooperador: **0000000518-532**

Nombre Cooperador: **GONZALEZ GONZALEZ MARTA ANGELICA**
Tipo de Obra: **Pavimentación**
Programa: **50-50 (50% por parte del municipio 50% por parte de los cooperadores)**
Tramo: **MALECON DE LOS CASTILLOS - TOPAR LIMITE DE FRACCIONAMIENTO (PEDREGALES DE EC**
Colonia: **EL TECOTAN**
Calle: **DEL TEJON**
No. Oficial: **132**
Cta. Predial:
Periodo de recaudación en la PROMOCION de la obra: **01/09/2023 - 31/08/2025**

Uso predio: **CASA HABITACIONAL**
No. pagos: **24**
Mts. frente: **5.88**
Costo mto. lineal: **$7,906.00**

DETALLE DE MOVIMIENTOS

CONCEPTO	CANTIDADES		
Pago:21|AB04195138|2026-01-28		$1,976.50	
Pago:22|AB04195115|2026-01-28		$1,976.50	
Pago:23|AB04195111|2026-01-28		$1,976.50	
Pago:24|AB04195150|2026-01-28		$1,976.50	
Total a aportar:	**$46,487.28**		
Total de aportaciones:		**$47,436.00**	
Descuento:		**$0.00**	

TOTAL A PAGAR: **$-948.72**

Blvd. Juan José Torres Landa 1701
Oriente Edificio B de Obras Públicas
Col. El Tlacuache
C.P. 37480
León Gto.

Horarios de atención: Lunes a Viernes, 8:00 hrs - 15:30 hrs
Tel. Oficina: 477-100-92-28
fidoc.leon.gob.mx

facebook/fidocleon
@fidocleon
477-325-2586


MÉXICO INSTITUTO NACIONAL ELECTORAL
CREDENCIAL PARA VOTAR

NOMBRE
GONZALEZ
GONZALEZ
MARTA ANGELICA

SEXO M

DOMICILIO
BLVD IBARRILLA 926
FRACC JARDINES DEL BOSQUE 37208
LEON, GTO.

CLAVE DE ELECTOR GNGNMR77031111M600

CURP
GOGM770311MGTNNR01

AÑO DE REGISTRO
1996 03

FECHA DE NACIMIENTO
11/03/1977

SECCIÓN
1283

VIGENCIA
2025 - 2035


INE

IDMEX274921685O<<1283030754501
7703115M3512311MEX<03<<04309<2
GONZALEZ<GONZALEZ<<MARTA<ANGEL

29/Abril/2026 Anexo 5

Lic. Erika Quiroz Rocha
Directora General de Fidoc

Por medio de la precente le saludo y a su vez le solicito
Su apoyo para la devolución de Un pago $1441.12
del pasado 12 Junio del 2024 Una vez que se me
el estado de Cuenta de mis pagos de la pabimentación
de la calle Henarez #121A.
Soy la Señora Teresa de la cruz Lara propietaria del
Predio.
Sin más por el momento agradezco su apoyo para
dicho tramite

Teresa de la Cruz Lara
Henarez #121 A.
4775770600

Jota: Entrego Un recibo original

Anexo 5

LEÓN
AYUNTAMIENTO 2021-2024
Tesorería Municipal

RECIBO OFICIAL

DIRECCION DE INGRESOS AB 4389283

PAGO DE CONTRIBUCION POR EJECUCION DE OBRA PUBLICA 2026/ABR/06

DATOS DEL COOPERADOR

NUMERO DE COOPERADOR:0000000629529

PROGRAMA: 80-20

OBRA : 0000000629
NOMBRE : DE LA CRUZ LARA TERESA
CALLE : HENARES
NO. EXTER:121 A
COLONIA : PASEO DE LA JOYA

SOMOS GRANDES
SOMOS FUERTES
SOMOS LEON

IMPORTE $ ******720.56

TESORERÍA MUNICIPAL
DIRECCIÓN GENERAL DE INGRESOS LEÓN, GTO.
06 ABR. 2026
CAJA 75

·CONTRIBUYENTE·

TOTAL--> $ ******720.56

PAGADO

Facturación Electrónica:
Ingrese a la siguiente dirección:
facturacion.leon.gob.mx/wsctdi/

Expedido por:

Firma y sello del cajero

23781112

H. Ayuntamiento 2021 - 2024

Anexo 5

LEÓN
AYUNTAMIENTO 2021-2024
Tesorería Municipal

RECIBO OFICIAL

DIRECCION DE INGRESOS AB 4343888

PAGO DE CONTRIBUCION POR EJECUCION DE OBRA PUBLICA 2026/MAR/12

DATOS DEL COOPERADOR

NUMERO DE COOPERADOR:0000000629529

PROGRAMA: 80-20

OBRA : 0000000629
NOMBRE : DE LA CRUZ LARA TERESA
CALLE : HENARES
NO. EXTER:121 A
COLONIA : PASEO DE LA JOYA

SOMOS GRANDES
SOMOS FUERTES
SOMOS LEÓN

IMPORTE [illegible]720.56

TESORERÍA MUNICIPAL
DIRECCIÓN GENERAL DE INGRESOS LEÓN, GTO.
12 MAR. 2026

CAJA 75
PAGADO

· CONTRIBUYENTE ·

TOTAL —> $ [illegible]720.56

Facturación Electrónica:
Ingrese a la siguiente dirección:
facturacion.leon.gob.mx/wscfdi/

Expedido por:

Firma y sello del cajero

23780719

LEÓN
AYUNTAMIENTO 2021-2024

ESTADO DE CUENTA DE COOPERADOR

León, Guanajuato al día: martes 26 de mayo 2026,11:07 hrs

51:17768:20120:629:658

No. Cooperador: **0000000629-529**

Nombre Cooperador: **DE LA CRUZ LARA TERESA**
Tipo de Obra: **Pavimentación**
Programa: **80-20 (80% por parte del municipio 20% por parte de los cooperadores)**
Tramo: **BLVR. CALCOPIRITA - MARCEL**
Colonia: **PASEO DE LA JOYA**
Calle: **HENARES**
No. Oficial: **121 A**
Cta. Predial: **01AA86693001**
Periodo de recaudación en la PROMOCION de la obra: **01/04/2024 - 30/09/2025**

Uso predio: **CASA HABITACIONAL**
No. pagos: **18**
Mts. frente: **5**
Costo mto. lineal: **$2,594.00**

DETALLE DE MOVIMIENTOS

CONCEPTO	CANTIDADES		
Costo total beneficio:	$12,970.00		
Incremento al costo de obra:	$0.00		
Pago:1|AB02825360|2024-06-10		$720.56	
Pago:2|AB02829401|2024-06-12		$1,441.12	
Pago:3|AB03691389|2025-07-09		$720.56	
Pago:4|AB03691387|2025-07-09		$720.56	
Pago:5|AB03691383|2025-07-09		$720.56	
Pago:6|AB03739456|2025-08-06		$720.56	
Pago:7|AB03739454|2025-08-06		$720.56	
Pago:8|AB03739456|2025-08-06		$720.56	
Pago:9|AB03739454|2025-08-06		$720.56	
Pago:10|AB03792265|2025-09-08		$720.56	
Pago:11|AB03792267|2025-09-08		$720.56	
Pago:12|AB04058083|2026-01-12		$720.56	
Pago:13|AB04058072|2026-01-12		$720.56	
Pago:14|AB04058066|2026-01-12		$720.56	
Pago:15|AB04251007|2026-02-09		$720.56	
Pago:16|AB04343888|2026-03-12		$720.56	
Pago:17|AB04343883|2026-03-12		$720.56	
Pago:18|AB04343884|2026-03-12		$720.56	
Pago:19|AB04389283|2026-04-06		$720.56	
Total a aportar:	**$12,970.00**		
Total de aportaciones:		**$14,411.20**	
Descuento:		**$0.00**	
		TOTAL A PAGAR:	**$-1,441.20**

Blvd. Juan José Torres Landa 1701
Oriente Edificio B de Obras Públicas
Col. El Tlacuache
C.P. 37480
León Gto.

Horarios de atención: Lunes a Viernes, 8:00 hrs - 15:30 hrs
Tel. Oficina: 477-100-92-28
fidoc.leon.gob.mx

facebook/fidocleon
@fidocleon
477-325-2586

Anexo 5


MÉXICO INSTITUTO NACIONAL ELECTORAL
CREDENCIAL PARA VOTAR

NOMBRE
DE LA CRUZ
LARA
TERESA

SEXO M

DOMICILIO
C WOLFRAMITA 607
COL. RIZOS DEL SAUCILLO 37357
LEON, GTO.

CLAVE DE ELECTOR CRLRTR55070411M000
CURP
CULT550704MGTRRR09
AÑO DE REGISTRO
1991 03
FECHA DE NACIMIENTO
04/07/1955
SECCIÓN
1483
VIGENCIA
2025 - 2035

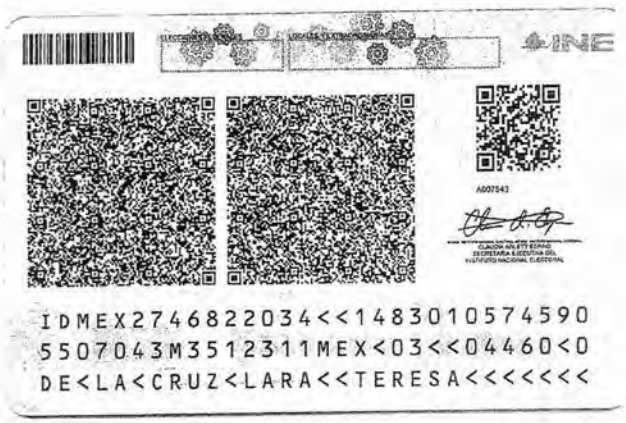
INE

IDMEX2746822034<<1483010574590
5507043M3512311MEX<03<<04460<0
DE<LA<CRUZ<LARA<<TERESA<<<<<<<

0879

DIRECCIÓN GENERAL DE OBRA PÚBLICA
RECIBIDO
16 FEB. 2026
VENTANILLA ÚNICA
3:17

(A)

Anexo 6

León, Guanajuato, a 16 de febrero de 2026
Oficio: FIDOC/CCA/0156/2026
Asunto: Estatus de Proyectos

Arq. Laura Elena Becerra García
Directora General de Obra Pública.
Presente

A/A Ing. Elvia Rosaura Mena Bermudez
Encargada de Dirección de Planeación y Proyectos

Por este conducto reciba un cordial saludo a nombre de quienes integramos el equipo del Fideicomiso de Obras por Cooperación, FIDOC; y derivado de la sesión del Comité 210, en la cual se nos solicitó informar las razones del atraso de diversos proyectos ejecutivos por el tiempo que llevan ejecutándose, me permito solicitar atentamente se nos indiquen las causas por las cuales varios proyectos contratados durante los años 2024 y 2025 presentan atraso, toda vez que sus respectivas fechas de vencimiento de contrato ya han sido superadas. Para mayor referencia, se anexa listado de los proyectos en mención.

NO.	FOLIO DE OFICIO	CALLE	TRAMO	COLONIA	DELEGACIÓN	CONTRATO	FECHA DE INICIO	FECHA DE TERMINO	AVANCE DE PROYECTO AL 31/01/2026
1	FIDOC/DG/0908/2024	JOSE MARIA ROA BARCENAS	CARLOS MARIA BUSTAMANTE - FELIX ROMERO	PERIODISTAS MEXICANOS	SAN JUAN BOSCO	B-5051-236-61401-H/0377/2024	30/09/2024	18/01/2025	92%
2	FIDOC/DG/0908/2024	PRADERA DE LOS OLIVARES	DE LOS AHUEHUETES - DE LOS LAURELES	PRADERAS DEL SOL	SAN MIGUEL	B-5051-236-61401-H/0354/2024	30/09/2024	18/01/2025	92%
3	FIDOC/DG/0908/2024	AGUACATE	BLVD. CEREZA - BLVD. AVELLANO	LAS MANDARINAS	SAN JUAN BOSCO	B-5051-236-61401-H/0350/2024	30/09/2024	18/01/2025	80%
4	FIDOC/DG/0908/2024	MONTAÑA ESMERALDA	LA HUIZACHERA - LIMITE DE COLONIA	LA ESMERALDA	SAN MIGUEL	B-5051-236-61401-H/0355/2024	30/09/2024	18/01/2025	92%
5	FIDOC/DG/0908/2024	MAR MEDITERRANEO DE GRANADA	BLVD. MIGUEL DE CERVANTES SAAVEDRA - LAGO CUITZEO	GRANADA	CERRO GORDO	B-5051-236-61401-H/0463/2024	04/11/2024	22/02/2025	98%
6	FIDOC/DG/0908/2024	REFORESTADORES	TAJIN - ARALIA	SAN ISIDRO LABRADOR	CERRO GORDO	B-5051-236-61401-H/0476/2024	04/10/2024	22/02/2025	90%
7	FIDOC/DG/0908/2024	MARTINICA	LITIO - 3 M	PILETAS IV SECC.	SAN JUAN BOSCO	B-5051-236-61401-H/0461/2024	04/11/2024	22/02/2025	65%
8	FIDOC/DG/0908/2024	TEPOZTLÁN	BLVD. GONZÁLEZ BOCANEGRA - FRENTE A LOS NÚMEROS 219-220	AZTECA	SAN MIGUEL	B-5051-236-61401-H/0520/2024	11/11/2024	01/03/2025	92%
9	FIDOC/DG/0908/2024	SAUCILLO DE MEDINA	HUESO - ABEDUL + 50 MTS.	MEDINA	COECILLO	B-5051-236-61401-H/0526/2024	11/11/2024	01/03/2025	70%
10	FIDOC/DG/0908/2024	ALMA ROSA	EVA DE LIMA - BLVD. FRANCISCO VILLA (CAMINO A SALTILLO)	SANTA MAGDALENA	COECILLO	B-5051-236-61401-H/0378/2024	30/09/2024	18/01/2025	90%
11	FIDOC/DG/0908/2024	ANDADOR FENOA	MARACUYA - POMELO	FRUTALES DE LA HACIENDA II SECC.	LAS JOYAS	B-5051-236-61401-H/0536/2024	11/11/2024	01/03/2025	61%
12	FIDOC/DG/0954/2024	EL BATAN	CRUZ DE PALMA - LA RESERVA	EJIDO LA JOYA	LAS JOYAS	B-5051-236-61401-H/0353/2024	30/09/2024	31/12/2024	98%
13	FIDOC/DG/1240/2024	ANDADOR DE LOS SANTOS OLEOS	DE LOS SANTOS OLEOS - DE LA SAGRADA FAMILIA	EL PEDREGAL	CERRO GORDO	B-5051-236-61401-H/0507/2024	11/11/2024	01/03/2025	70%
14	FIDOC/DG/1240/2024	PRESA TRES MEZQUITES	PRESA CORRALEJO - PRESA SAN JOSÉ	RIVERA DE LA PRESA	CERRO GORDO	B-5051-236-61401-H/0512/2024	11/11/2024	01/03/2025	65%
15	FIDOC/DG/1240/2024	HEGEL	BLVD. ARISTOTELES - GALILEO	CENTRO FAMILIAR SOLEDAD DE LA JOYA	LAS JOYAS	B-5051-236-61401-H/0480/2024	04/10/2024	22/02/2025	85%
16	FIDOC/DG/1240/2024	PEREGRINACIÓN	BLVD. BALCONES DE LA JOYA - DE LA PROMESA	CAMINO A SAN JUAN	LAS JOYAS	B-5051-236-61401-H/0479/2024	04/10/2024	22/02/2025	85%
17	FIDOC/DG/1240/2024	DE LA MONTAÑESA	PLATÓN - DE LA ISLEÑA	JOYAS DE LA LOMA	LAS JOYAS	B-5051-236-61401-H/0513/2024	04/11/2024	22/02/2025	85%
18	FIDOC/DG/1240/2024	CLOTO	HEBE - TALÍA	LA ERMITA	LAS JOYAS	B-5051-236-61401-H/0483/2024	04/11/2024	22/02/2025	75%
19	FIDOC/DG/1240/2024	1ER AND. MANUEL LÓPEZ MERCADO	BLVD. LEÓN II - MANUEL LÓPEZ MERCADO	LEÓN II	SAN JUAN BOSCO	B-5051-236-61401-H/0506/2024	11/11/2024	01/03/2025	95%
20	FIDOC/DG/1240/2024	IZTACCÍHUATL	ASTURIAS - BLVD. BILBAO	PILETAS III SECC.	SAN JUAN BOSCO	B-5051-236-61401-H/0484/2024	04/11/2024	22/02/2025	50%
21	FIDOC/DG/1240/2024	FRANCISCO MATHEY	JOSÉ M. PRADO - BUENA VENTURA ARMENGOL	LEÓN II	SAN JUAN BOSCO	B-5051-236-61401-H/0505/2024	11/11/2024	01/03/2025	95%
22	FIDOC/DG/1240/2024	FRANCISCO ZARCO	AV. JOSÉ A. GODOY - JOSÉ MA. BRITO	PERIODISTAS MEXICANOS	SAN JUAN BOSCO	B-5051-236-61401-H/0466/2024	04/11/2024	22/02/2025	92%
23	FIDOC/DG/1813/2024	SIMÓN DE LA GARZA Y MELO	JOSÉ MA. BRITO - JOAQUÍN VILLALOBOS	PERIODISTAS MEXICANOS	SAN JUAN BOSCO	B-5051-236-61401-H/0125/2025	26/05/2025	13/09/2025	98%
24	FIDOC/DG/1813/2024	MADRE KARLA	MADRE SIERRA - TOPAR LADO OTE.	DIEZ DE MAYO SECCION NEGRETE	CERRITO DE JEREZ	B-5051-236-61401-H/0122/2025	26/05/2025	13/09/2025	95%
25	FIDOC/DG/1813/2024	DIABLOS ROJOS	GIGANTES DE SAN FRANCISCO -BRAVOS DE ATLANTA	DEPORTIVA II	COECILLO	B-5051-236-61401-H/0120/2025	26/05/2025	13/09/2025	85%

Anexo 6

26	FIDOC/DG/0474/2025	DE LA CASTIDAD	VALERIANO - TOPAR LADO SUR	SANTA CECILIA	CERRO GORDO	B-5051-236-61401-H/0394/2025	20/10/2025	07/02/2025	94%
27	FIDOC/DG/0474/2025	MONTE EL CUERVO	MONTE MALINTZI - MONTE BLANC	SAN JOSE DE LOS MONTES	DEL CARMEN	B-5051-236-61401-H/0323/2025	01/10/2025	19/01/2026	68%
28	FIDOC/DG/0474/2025	VOLCÁN ESMERALDA	DE LA HUIZACHERA - PICO ESMERALDA	LA ESMERALDA	DEL CARMEN	B-5051-236-61401-H/0383/2025	20/10/2025	07/02/2026	55%
29	FIDOC/DG/0474/2025	VALLE NARANJA	CIRCUITO SIGLO XXI - SAUZALITO	VALLE AZUL	DEL CARMEN	B-5051-236-61401-H/0327/2025	01/10/2025	19/01/2026	89%
30	FIDOC/DG/0474/2025	VALLE GANGES	VALLE DE SANTIAGO - VALLE ARIZPE	CAMPESTRE DE JEREZ	CERRITO DE JEREZ	B-5051-236-61401-H/0388/2025	20/10/2025	07/02/2026	79%
31	FIDOC/DG/0474/2025	JEREZ DE LANZAROTE	TINTO - FRENTE AL #128	VALLE DE JEREZ	CERRITO DE JEREZ	B-5051-236-61401-H/0397/2025	20/10/2025	07/02/2026	51%
32	FIDOC/DG/0474/2025	CERRO DEL GIGANTE	CERRITO DE JEREZ - TOPAR CON PARAMENTO OTE	CERRITO DE JEREZ	CERRITO DE JEREZ	B-5051-236-61401-H/0326/2025	01/10/2025	19/01/2026	71%
33	FIDOC/DG/0474/2025	PASEO DE LOS VERDINES	ALFREDO VALADEZ - LAUREL DE JEREZ	JARDINES DE JEREZ	CERRITO DE JEREZ	B-5051-236-61401-H/0387/2025	20/10/2025	07/02/2025	66%
34	FIDOC/DG/0474/2025	TORRE GÁLATA	BLVD. FRANCISCO VILLA - MEZQUITA AZUL	LOS ANGELES	COECILLO	B-5051-236-61401-H/0405/2025	20/10/2025	07/02/2025	58%
35	FIDOC/DG/0474/2025	OCALO DE MEDINA	BLVD. FRANCISCO VILLA - CACTUS DE MEDINA	MEDINA	COECILLO	B-5051-236-61401-H/0415/2025	20/10/2025	07/02/2026	68%
36	FIDOC/DG/0474/2025	LOMAS DE LA PLAZA	ZARZAL DE MEDINA - TOPAR CON RESTRICCIÓN DE ARROYO	MEDINA	COECILLO	B-5051-236-61401-H/0384/2025	20/10/2025	07/02/2026	46%
37	FIDOC/DG/0474/2025	ORIOLES DE BALTIMORE	ASTROS DE HOUSTON - PHILLIS DE PHILADELPHIA	DEPORTIVA II	COECILLO	B-5051-236-61401-H/0328/2025	01/10/2025	19/01/2026	77%
38	FIDOC/DG/0474/2025	BRISAS DEL JEREZ	PIRUL DE MEDINA - VALLE DEL BOSQUE	BRISAS DEL VERGEL	COECILLO	B-5051-236-61401-H/0416/2025	20/10/2025	07/02/2026	89%
39	FIDOC/DG/0474/2025	MONTE DE LOS OLIVOS	PUERTA DE DAMASCO - TORRE DE DAVID	LOS ANGELES II	COECILLO	B-5051-236-61401-H/0410/2025	20/10/2025	07/02/2026	82%
40	FIDOC/DG/0474/2025	LOMA DEL NORTE	LOMA DEL RIO - BELÉN	MEDINA	COECILLO	B-5051-236-61401-H/0440/2025	27/10/2025	14/02/2026	25%
41	FIDOC/DG/0474/2025	COLOSENSES	HEBREOS - FILIPENSES	SAN PABLO	COECILLO	B-5051-236-61401-H/0391/2025	20/10/2025	07/02/2026	37%
42	FIDOC/DG/0474/2025	8 DE MARZO (1RA)	8 DE MARZO - TOPAR LADO SUR	AMPLIACION MESITAS DEL CONSUELO	COECILLO	B-5051-236-61401-H/0382/2025	20/10/2025	07/02/2026	79%
43	FIDOC/DG/0474/2025	VALLE DE LA MESA	VALLE DEL TEMPORAL - VALLE DE LA ESCONDIDA	VALLE DE SAN BERNARDO	COECILLO	B-5051-236-61401-H/0435/2025	27/10/2025	14/02/2026	53%
44	FIDOC/DG/0474/2025	PRESA DEL TIGRE	BLVD. HILARIO MEDINA - EL TLACUACHE	LA NOPALERA	COECILLO	B-5051-236-61401-H/0323/2025	01/10/2025	19/01/2026	77%
45	FIDOC/DG/0474/2025	KARLA AURORA	BLVD. FRANCISCO VILLA - MEZQUITE DE MEDINA	SANTA MAGDALENA	COECILLO	B-5051-236-61401-H/0414/2025	20/10/2025	07/02/2026	48%
46	FIDOC/DG/0474/2025	FRANCISCO ORNELAS GUZMÁN	AV. CELESTITA - BLVD. CALCOPIRITA	SINARQUISTAS	LAS JOYAS	B-5051-236-61401-H/0451/2025	27/10/2025	14/02/2026	72%
47	FIDOC/DG/0474/2025	MARACUYA	EPAZOTE - MORA SILVESTRE	FRUTALES DE LA HACIENDA II SECC.	LAS JOYAS	B-5051-236-61401-H/0408/2025	20/10/2025	07/02/2025	59%
48	FIDOC/DG/0474/2025	COMPTE	BLVD. ARISTÓTELES - PASCAL	CENTRO FAMILIAR SOLEDAD DE LA JOYA	LAS JOYAS	B-5051-236-61401-H/0395/2025	20/10/2025	07/02/2026	53%
49	FIDOC/DG/0474/2025	SENECA	BLVD. ARISTÓTELES - DEL APARECIDO	ESTANCIA DE LA JOYA	LAS JOYAS	B-5051-236-61401-H/0392/2025	20/10/2025	07/02/2026	75%
50	FIDOC/DG/0669/2025	ARTÍCULOS DE FE	CABO DE BUENA ESPERANZA – MONTEMORELOS	NUEVO LEÓN	CERRO GORDO	B-5051-236-61401-H/0378/2025	20/10/2025	07/02/2026	58%
51	FIDOC/DG/0669/2025	DEL PRODUCTOR	PITAYO - CERRO DEL LABRADOR	SAN ISIDRO LABRADOR	CERRO GORDO	B-5051-236-61401-H/0380/2025	20/10/2025	07/02/2026	87%
52	FIDOC/DG/0669/2025	RAZA TOLTECA	BLVD. RODOLFO PADILLA - FRAY FELIPE	MAR SOL	DEL CARMEN	B-5051-236-61401-H/0329/2025	01/10/2025	19/01/2026	86%
53	FIDOC/DG/0669/2025	MONTE PERDIDO	MONTE BOLÍVAR - MONTE CRISTÓBAL COLON	SANTA ANA A.C.	DEL CARMEN	B-5051-236-61401-H/0396/2025	20/10/2025	07/02/2026	48%
54	FIDOC/DG/0669/2025	DEL OCASO	TEMPRANO - POTRERO DE CORPUS	NUEVO AMANECER	DEL CARMEN	B-5051-236-61401-H/0413/2025	20/10/2025	07/02/2026	60%
55	FIDOC/DG/0669/2025	DE LA CACATUA	SAN NICOLAS DE LOS GONZALEZ - DE LA ESPATULA	PARAISO REAL	DEL CARMEN	B-5051-236-61401-H/0331/2025	01/10/2025	19/01/2026	69%
56	FIDOC/DG/0669/2025	LOMA ESMERALDA	HUIZACHERA - PICO ESMERALDA	LA ESMERALDA	DEL CARMEN	B-5051-236-61401-H/0441/2025	27/10/2025	07/02/2026	44%
57	FIDOC/DG/0669/2025	VALLE CORZOS	VALLE DE SANTIAGO - VALLE ARIZPE	CAMPESTRE DE JEREZ	CERRITO DE JEREZ	B-5051-236-61401-H/0381/2025	20/10/2025	07/02/2026	67%
58	FIDOC/DG/0669/2025	JEREZ DE BESAYA	JEREZ DE VERNA - JEREZ DE VARDAR	VALLE DE JEREZ	CERRITO DE JEREZ	B-5051-236-61401-H/0446/2025	27/10/2025	14/02/2026	56%
59	FIDOC/DG/0669/2025	BAHIA DE LA MORSA	BUFA DE ZACATECAS - BAHIA DE LA NUTRIA	JARDIN DELTA	CERRITO DE JEREZ	B-5051-236-61401-H/0437/2025	27/10/2025	14/02/2026	77%
60	FIDOC/DG/0669/2025	CRUZ GRIEGA	CRUZ EGIPCIA - CRUZ SAN ANDRÉS	VALLE DE SAN NICOLÁS	CERRITO DE JEREZ	B-5051-236-61401-H/0417/2025	20/10/2025	07/02/2026	78%
61	FIDOC/DG/0669/2025	8 DE MARZO (3RA)	8 DE MARZO - TOPAR LADO SUR	AMPLIACION MESITAS DEL CONSUELO	COECILLO	B-5051-236-61401-H/0402/2025	20/10/2025	07/02/2025	73%
62	FIDOC/DG/0669/2025	KINNERETH	BLVD. FRANCISCO VILLA - GOLAN	LOS ANGELES	COECILLO	B-5051-236-61401-H/0409/2025	20/10/2025	07/02/2025	99%
63	FIDOC/DG/0669/2025	NAVIDAD	TALAVERA - MARMOLEJO	SAN PEDRO DE LOS HERNÁNDEZ	COECILLO	B-5051-236-61401-H/0447/2025	27/10/2025	07/02/2026	54%
64	FIDOC/DG/0669/2025	PIRAMIDE ESCALONADA	BLVD. PRISMA - JOSE GUTIERREZ ZOLANO	ANGELES Y MEDINA	COECILLO	B-5051-236-61401-H/0418/2025	20/10/2025	07/02/2026	83%
65	FIDOC/DG/0669/2025	OSIRIS	AV. RODOLFO PADILLA - LOS COLOSOS	LOS ÁNGELES	COECILLO	B-5051-236-61401-H/0404/2025	20/10/2025	07/02/2026	97%
66	FIDOC/DG/0669/2025	MEZQUITA DE OMAR	DOMO BLANCO - FRENTE 229	LOS ANGELES	COECILLO	B-5051-236-61401-H/0449/2025	27/10/2025	14/02/2026	70%
67	FIDOC/DG/0669/2025	KEFREN	MENFIS - PADRE ROBERTO GUERRA	LOS ÁNGELES	COECILLO	B-5051-236-61401-H/0443/2025	27/10/2025	14/02/2026	53%
68	FIDOC/DG/0669/2025	HITA - CALDERÓN	ALCÁZAR - TOPAR CON RÍO	SAUCILLO DE LAS JOYAS	LAS JOYAS	B-5051-236-61401-H/0385/2025	20/10/2025	07/02/2025	39%
69	FIDOC/DG/0669/2025	JOSE MARIA TORNEL	IGNACIO AGUIRRE - TOPAR CON BARRANCA	PERIODISTAS MEXICANOS	SAN JUAN BOSCO	B-5051-236-61401-H/0444/2025	27/10/2025	14/02/2026	99%
70	FIDOC/DG/0669/2025	IGNACIO AGUIRRE	FRANCISCO LOMBARDO - JOSE MARIA TORNEL	PERIODISTAS MEXICANOS	SAN JUAN BOSCO	B-5051-236-61401-H/0407/2025	20/10/2025	07/02/2026	99%

Anexo 6

71	FIDOC/DG/0474/2025	MONTEMORELOS	ARTÍCULOS DE FE - LIMITE DE FRACC.	TAJO DE LA PRESA	CERRO GORDO	B-5051-236-61401-H/0377/2025	20/10/2025	07/02/2026	58%
72	FIDOC/DG/0474/2025	TORITOS	SABILA - BRICHO	VALLE HERMOSO II-III y IV	CERRO GORDO	B-5051-236-61401-H/0419/2025	20/10/2025	07/02/2026	88%
73	FIDOC/DG/0474/2025	DULCE NOMBRE	TORITOS - RIVERA AZUL	VALLE HERMOSO	CERRO GORDO	B-5051-236-61401-H/0400/2025	20/10/2025	07/02/2026	96%
74	FIDOC/DG/0474/2025	ESTAÑO DE ECHEVESTE	BLVD. REBOCEROS - COBRE DE ECHEVESTE	VILLAS DE ECHEVESTE	CERRO GORDO	B-5051-236-61401-H/0324/2025	01/10/2025	19/01/2026	94%
75	FIDOC/DG/0474/2025	FLOR DE SAN JUAN	BLVD. PASEO DE LA PRESA - JUDÍA	VALLE HERMOSO	CERRO GORDO	B-5051-236-61401-H/0389/2025	20/10/2025	07/02/2026	94%
76	FIDOC/DG/0474/2025	PISCICULTORES	ARALIA - TAJÍN	SAN ISIDRO LABRADOR	CERRO GORDO	B-5051-236-61401-H/0421/2025	20/10/2025	07/02/2026	63%
77	FIDOC/DG/0474/2025	ALUMINIO DE ECHEVESTE	BLVD. HERMENEGILDO BUSTOS - BLVD. HIDALGO	GRANJAS DE ECHEVESTE	CERRO GORDO	B-5051-236-61401-H/0412/2025	20/10/2025	07/02/2026	95%
78	FIDOC/DG/1031/2025	CAMERUN	MADAGASCAR - MOZAMBIQUE	ADQUIRIENTES DE IBARRILLA	CERRO GORDO	B-5051-236-61401-H/0411/2025	20/10/2025	07/02/2026	37%
79	FIDOC/DG/1031/2025	DE LA CODORNIZ	SAN NICOLAS DE LOS GONZALEZ – DE LA ESPATULA	PARAISO REAL	EL CARMEN	B-5051-236-61401-H/0452/2025	27/10/2025	14/02/2026	75%
80	FIDOC/DG/1031/2025	AGUSTIN CALOCA CORTES	BLVD. JUAN ALONSO DE TORRES – FRENTE AL #217 Y #222	CRISTO REY	EL CARMEN	B-5051-236-61401-H/0436/2025	27/10/2025	14/02/2026	56%
81	FIDOC/DG/1031/2025	MONTE OFEL	RODOLFO PADILLA – PUERTA NUEVA	LOS ANGELES	COECILLO	B-5051-236-61401-H/0390/2025	20/10/2025	07/02/2026	67%
82	FIDOC/DG/1031/2025	ASUAN	PADRE ROBERTO GUERRA – LOS COLOSOS	LOS ANGELES	COECILLO	B-5051-236-61401-H/0420/2025	20/10/2025	07/02/2026	67%
83	FIDOC/DG/1031/2025	HENARES	MARCEL - CALCOPIRITA	PASEO DE LA JOYA	JOYAS	B-5051-236-61401-H/0393/2025	20/10/2025	07/02/2026	60%
84	FIDOC/DG/1031/2025	SANDIA	ZANAHORIA - ARANDANO	FRUTALES DE LA HACIENDA	JOYAS	B-5051-236-61401-H/0399/2025	20/10/2025	07/02/2026	55%
85	FIDOC/DG/1049/2025	DEL TEJON	RIO DE LOS CASTILLOS - TOPAR CON FRACCIONAMIENTO	EL TECOTAN	CERRO GORDO	B-5051-236-61401-H/0448/2025	27/10/2025	14/02/2026	86%
86	FIDOC/DG/1049/2025	ARENQUE	PRESA DEL TIGRE - HACIENDA NUEVA	EL VALLADITO	CERRO GORDO	B-5051-236-61401-H/0406/2025	20/10/2025	07/02/2026	51%
87	FIDOC/DG/1049/2025	POTRERO DEL POZO	BLVD. DELTA - VIA DE LOS CLAVELES	EL CARMEN CTM	EL CARMEN	B-5051-236-61401-H/0445/2025	27/10/2025	14/02/2026	74%
88	FIDOC/DG/1049/2025	RAZA OLMECA	BLVD. RODOLFO PADILLA - FRAY FELIPE	MARSOL	EL CARMEN	B-5051-236-61401-H/0403/2025	20/10/2025	07/02/2026	81%
89	FIDOC/DG/1049/2025	MADRE REDENTORA	MADRE RAQUEL - MADRE IRENE	DIEZ DE MAYO	CERRITO DE JEREZ	B-5051-236-61401-H/0450/2025	27/10/2025	14/02/2026	71%
90	FIDOC/DG/1049/2025	MONTE ELBRUS	MONTE BOLIVAR - MONTE CRISTOBAL COLON	SANTA ANA AC	CERRITO DE JEREZ	B-5051-236-61401-H/0398/2025	20/10/2025	07/02/2026	66%
91	FIDOC/DG/1049/2025	PASEO DE LAS AVES	ARAUCARIA DE JEREZ - PASEO DE LOS CENZONTLES	SAN ISIDRO	SAN MIGUEL	B-5051-236-61401-H/0439/2025	27/10/2025	14/02/2026	77%
92	FIDOC/DG/1049/2025	RISCO DE MANZANARES	TOPAR LADO NORTE - TOPAR LADO SUR	PARQUE MANZANARES	SAN MIGUEL	B-5051-236-61401-H/0442/2025	27/10/2025	14/02/2026	85%
93	FIDOC/DG/1049/2025	DUNS ESCOTO	FROMM - PLATON	CENTRO FAMILIAR LA SOLEDAD	LAS JOYAS	B-5051-236-61401-H/0379/2025	20/10/2025	07/02/2026	70%
94	FIDOC/DG/1049/2025	VALLE DE SAN LUCAS	VALLE DE SAN PABLO - BLVD. KIWANO	VALLE DE SAN PEDRO DE LA JOYA	LAS JOYAS	B-5051-236-61401-H/0438/2025	27/10/2025	14/02/2026	78%
95	FIDOC/DG/1049/2025	JUAN JOSE TAMEZ	AV. JOSE A GODOY - JOSE MARIA BRITO	PERIODISTAS MEXICANOS	SAN JUAN BOSCO	B-5051-236-61401-H/0386/2025	20/10/2025	07/02/2026	78%

Lo anterior, con la finalidad de contar con un panorama actualizado del estado que guardan dichos proyectos, así como conocer las acciones previstas para su conclusión.

Agradecemos de antemano su atención y quedamos en espera de la información solicitada.

Sin otro particular, reciba un cordial saludo.

Atentamente

"El Trabajo Todo lo Vence"

"León 450, Dejando huella en la historia"

Erika Quiroz Rocha
Directora General del Fideicomiso de Obras por Cooperación, FIDOC.

c.c.p.- Archivo
EQR/HDFZ/OGVN

F-00406

FIDOC
Fideicomiso de Obras por Cooperación No. 139860
8:14 A
25 MAR 2026
RECIBIDO

Anexo 6

LEÓN 450 DEJANDO HUELLA EN LA HISTORIA

León, Guanajuato a 24 de marzo de 2026
Oficio No. DGOP/PP/1045/2026

Asunto: Respuesta de oficios FIDOC/CCA/0156/2026 de estatus de proyectos

LIC. ERIKA QUIROZ ROCHA
DIRECTORA GENERAL DEL FIDOC
P R E S E N T E

Por este conducto reciba un cordial saludo y en relación a los oficios FIDOC/CCA/0156/2026, le comparto el estatus de los proyectos ejecutivos solicitados:

NO.	NÚMERO	CONTRATO	ESTATUS	MOTIVO
1	B-5051-236-61401-H/0350/2024	PROYECTO EJECUTIVO DE LA PAVIMENTACION DE LA CALLE AGUACATE, TRAMO: BLVD. CEREZA - BLVD. AVELLANO DE LA COLONIA LAS MANDARINAS, LEON, GTO.	SUSPENDIDO	PENDIENTE VALIDACIÓN DE SAPAL
2	B-5051-236-61401-H/0353/2024	PROYECTO EJECUTIVO DE LA PAVIMENTACION DE LA CALLE EL BATAN, TRAMO: CRUZ DE PALMA - LA RESERVA DE LA COLONIA EJIDO LA JOYA, LEON, GTO.	SUSPENDIDO	PENDIENTE VALIDACIÓN DE SAPAL
3	B-5051-236-61401-H/0354/2024	PROYECTO EJECUTIVO DE LA PAVIMENTACION DE LA CALLE PRADERA DE LOS OLIVARES, TRAMO: DE LOS AHUEHUETES - DE LOS LAURELES DE LA COLONIA PRADERAS DEL SOL, LEON, GTO.	TERMINADO	ENTREGA FÍSICA 27 DE FEBRERO DE 2026
4	B-5051-236-61401-H/0355/2024	PROYECTO EJECUTIVO DE LA PAVIMENTACION DE LA CALLE MONTAÑA ESMERALDA, TRAMO: LA HUIZACHERA - LIMITE DE COLONIA, DE LA COLONIA LA ESMERALDA, LEON, GTO.	TERMINADO	ENTREGA FÍSICA 27 DE FEBRERO DE 2026
5	B-5051-236-61401-H/0377/2024	PROYECTO EJECUTIVO DE LA PAVIMENTACION DE LA CALLE JOSE MARIA ROA BARCENAS, TRAMO: CARLOS MARIA BUSTAMANTE - FELIX ROMERO COLONIA PERIODISTAS MEXICANOS, LEON, GTO.	SUSPENDIDO	PENDIENTE VALIDACIÓN DE SAPAL
6	B-5051-236-61401-H/0378/2024	PROYECTO EJECUTIVO DE LA PAVIMENTACION DE LA CALLE ALMA ROSA, TRAMO: EVA DE LIMA - BLVD. FRANCISCO VILLA (CAMINO A SALTILLO) DE LA COLONIA SANTA MAGDALENA, LEON, GTO.	SUSPENDIDO	PENDIENTE VALIDACIÓN DE SAPAL
7	B-5051-236-61401-H/0461/2024	PROYECTO EJECUTIVO DE LA PAVIMENTACION DE LA CALLE MARTINICA, TRAMO: LITIO - 3 M, DE LA COLONIA PILETAS IV SECC., LEON, GTO.	SUSPENDIDO	CONSULTA A FIDOC DE RESTRICCIÓN DE ZONA FEDERAL POR ARROYO
8	B-5051-236-61401-H/0463/2024	PROYECTO EJECUTIVO DE LA PAVIMENTACION DE LA CALLE MAR MEDITERRANEO DE GRANADA, TRAMO: BLVD. MIGUEL DE CERVANTES SAAVEDRA - LAGO CUITZEO DE LA COLONIA GRANADA, LEON, GTO.	TERMINADO	ENTREGA FÍSICA 02 DE MARZO DE 2026
9	B-5051-236-61401-H/0476/2024	PROYECTO EJECUTIVO DE LA PAVIMENTACION DE LA CALLE REFORESTADORES, TRAMO: TAJIN - ARALIA, DE LA COLONIA SAN ISIDRO LABRADOR, LEON, GTO.	SUSPENDIDO	PENDIENTE VALIDACIÓN DE SAPAL
10	B-5051-236-61401-H/0479/2024	PROYECTO EJECUTIVO DE LA PAVIMENTACION DE LA CALLE PEREGRINACION, TRAMO: BLVD. BALCONES DE LA JOYA - DE LA PROMESA DE LA COLONIA CAMINO A SAN JUAN, LEON, GTO.	SUSPENDIDO	PENDIENTE VALIDACIÓN DE SAPAL Y MANTENIMIENTO
11	B-5051-236-61401-H/0480/2024	PROYECTO EJECUTIVO DE LA PAVIMENTACION DE LA CALLE HEGEL, TRAMO: BLVD. ARISTOTELES - GALILEO DE LA COLONIA CENTRO FAMILIAR SOLEDAD DE LA JOYA, LEON, GTO.	SUSPENDIDO	PENDIENTE VALIDACIÓN DE SAPAL Y MANTENIMIENTO
12	B-5051-236-61401-H/0483/2024	PROYECTO EJECUTIVO DE LA PAVIMENTACION DE LA CALLE CLOTO, TRAMO: HEBE - TALIA, DE LA COLONIA LA ERMITA, LEON, GTO.	SUSPENDIDO	AJUSTE DE RASANTES
13	B-5051-236-61401-H/0484/2024	PROYECTO EJECUTIVO DE LA PAVIMENTACION DE LA CALLE IZTACCIHUATL, TRAMO: ASTURIAS - BLVD. BILBAO DE LA COLONIA PILETAS III SECC., LEON, GTO.	SUSPENDIDO	TRABAJOS DE SAPAL EN CALLE
14	B-5051-236-61401-H/0496/2024	PROYECTO EJECUTIVO DE LA PAVIMENTACION DE LA CALLE FRANCISCO ZARCO, TRAMO: AV. JOSE A. GODOY - JOSE MARIA BRITO, DE LA COLONIA PERIODISTAS MEXICANOS, LEON, GTO.	SUSPENDIDO	PENDIENTE VALIDACIÓN DE SAPAL
15	B-5051-236-61401-H/0505/2024	PROYECTO EJECUTIVO DE LA PAVIMENTACION DE LA CALLE FRANCISCO MATHEY, TRAMO: JOSE M. PRADO - BUENA VENTURA ARMENGOL, DE LA COLONIA LEON II, LEON, GTO.	SUSPENDIDO	PENDIENTE VALIDACIÓN DE SAPAL

Anexo 6

León, Guanajuato a 24 de marzo de 2026
Oficio No. DGOP/PP/1045/2026

Asunto: Respuesta de oficios FIDOC/CCA/0156/2026 de estatus de proyectos

NO.	NÚMERO	CONTRATO	ESTATUS	MOTIVO
16	B-5051-236-61401-H/0506/2024	PROYECTO EJECUTIVO DE LA PAVIMENTACION DE LA CALLE 1ER AND. MANUEL LOPEZ MERCADO, TRAMO: BLVD. LEON II - MANUEL LOPEZ MERCADO, DE LA COLONIA LEON II, LEON, GTO.	SUSPENDIDO	PENDIENTE VALIDACIÓN DE SAPAL
17	B-5051-236-61401-H/0507/2024	PROYECTO EJECUTIVO DE LA PAVIMENTACION DE LA CALLE ANDADOR DE LOS SANTOS OLEOS, TRAMO: DE LOS SANTOS OLEOS - SAGRADA FAMILIA, DE LA COLONIA EL PEDREGAL, LEON, GTO.	SUSPENDIDO	PENDIENTE VALIDACIÓN DE SAPAL
18	B-5051-236-61401-H/0512/2024	PROYECTO EJECUTIVO DE LA PAVIMENTACION DE LA CALLE PRESA TRES MEZQUITES, TRAMO: PRESA CORRALEJO - PRESA SAN JOSE, DE LA COLONIA RIVERA DE LA PRESA, LEON, GTO.	SUSPENDIDO	PENDIENTE VALIDACIÓN DE SAPAL
19	B-5051-236-61401-H/0513/2024	PROYECTO EJECUTIVO DE LA PAVIMENTACION DE LA CALLE MONTAÑESA, TRAMO: PLATON - DE LA ISLEÑA, DE LA COLONIA JOYAS DE LA LOMA, LEON, GTO.	SUSPENDIDO	PENDIENTE VALIDACIÓN DE SAPAL
20	B-5051-236-61401-H/0520/2024	PROYECTO EJECUTIVO DE LA PAVIMENTACION DE LA CALLE TEPOZTLAN, TRAMO: BLVD. GONZALEZ BOCANEGRA FRENTE A LOS NUMERO 219-220, COL. AZTECA	SUSPENDIDO	PENDIENTE VALIDACIÓN DE SAPAL
21	B-5051-236-61401-H/0526/2024	PROYECTO EJECUTIVO DE LA PAVIMENTACION DE LA CALLE SAUCILLO DE MEDINA, TRAMO: HUESO - ABEDUL +50 MTS., DE LA COLONIA MEDINA, LEON, GTO.	SUSPENDIDO	POR MANTO ROCOSO EN ARROYO VEHICULAR
22	B-5051-236-61401-H/0536/2024	PROYECTO EJECUTIVO DE LA PAVIMENTACION DE LA CALLE ANDADOR FENOA, TRAMO: MARACUYA - POMELO, DE LA COLONIA FRUTALES DE LA HACIENDA LL SECC., LEON, GTO.	SUSPENDIDO	PENDIENTE VALIDACIÓN DE SAPAL
23	B-5051-236-61401-H/0120/2025	PROYECTO EJECUTIVO DE LA PAVIMENTACION DE LA CALLE DIABLOS ROJOS, TRAMO: GIGANTES DE SAN FRANCISCO - BRAVOS DE ATLANTA DE LA COLONIA DEPORTIVA II, LEON, GTO.	SUSPENDIDO	POR MODIFICACIÓN DE TRAZA
24	B-5051-236-61401-H/0122/2025	PROYECTO EJECUTIVO DE LA PAVIMENTACION DE LA CALLE MADRE KARLA TRAMO: MADRE SIERRA A TOPAR LADO OTE. COLONIA: DIEZ DE MAYO SECCION NEGRETE, LEON GTO.	TERMINADO	EN REVISIÓN DEL SUPERVISOR
25	B-5051-236-61401-H/0125/2025	PROYECTO EJECUTIVO DE LA PAVIMENTACION DE LA CALLE SIMON DE LA GARZA Y MELO TRAMO: JOSE MA. BRITO A JOAQUIN VILLALOBOS COLONIA: PERIODISTAS MEXICANOS, LEON, GTO.	SUSPENDIDO	PENDIENTE VALIDACIÓN DE SAPAL
26	B-5051-236-61401-H/0322/2025	PROYECTO EJECUTIVO DE LA PAVIMENTACION DE LA CALLE PRESA DEL TIGRE, TRAMO: BLVD. HILARIO MEDINA - EL TLACUACHE COLONIA: LA NOPALERA	SUSPENDIDO	PENDIENTE VALIDACIÓN DE SAPAL
27	B-5051-236-61401-H/0323/2025	PROYECTO EJECUTIVO DE LA PAVIMENTACION DE LA CALLE MONTE EL CUERVO TRAMO: MONTE MALITZI - MONTE BLANC COLONIA: SAN JOSE DE LOS MONTES	TERMINADO	EN REVISIÓN DEL SUPERVISOR
28	B-5051-236-61401-H/0324/2025	PROYECTO EJECUTIVO DE LA PAVIMENTACION DE LA CALLE ESTAÑO DE ECHEVESTE TRAMO: BLVD. REBOSEROS - COBRE DE ECHEVESTE COLONIA: VILLAS DE ECHEVESTE	TERMINADO	ENTREGA FÍSICA 26 DE FEBRERO DE 2026
29	B-5051-236-61401-H/0326/2025	PROYECTO EJECUTIVO DE LA PAVIMENTACION DE LA CALLE CERRO DEL GIGANTE TRAMO: CERRITO DE JEREZ - TOPAR CON PARAMENTO OTE COLONIA: CERRITO DE JEREZ	PRÓRROGA	PENDIENTE VALIDACIÓN DE SAPAL
30	B-5051-236-61401-H/0327/2025	PROYECTO EJECUTIVO DE LA PAVIMENTACION DE LA CALLE VALLE NARANJA TRAMO: CIRCUITO SIGLO XXI - SAUZALITO COLONIA: VALLE AZUL	PRÓRROGA	PENDIENTE VALIDACIÓN DE SAPAL
31	B-5051-236-61401-H/0328/2025	PROYECTO EJECUTIVO DE LA PAVIMENTACION DE LA CALLE ORIOLES DE BALTIMORE TRAMO: ASTROS DE HOUSTON - PHILLIPS DE PHILADELPHIA COLONIA: DEPORTIVA II	SUSPENDIDO	PENDIENTE VALIDACIÓN DE SAPAL
32	B-5051-236-61401-H/0329/2025	PROYECTO EJECUTIVO DE LA PAVIMENTACION DE LA CALLE RAZA TOLTECA TRAMO: BLVD. RODOLFO PADILLA - FRAY FELIPE COLONIA MAR SOL	TERMINADO	ENTREGA FÍSICA 26 DE FEBRERO DE 2026
33	B-5051-236-61401-H/0331/2025	PROYECTO EJECUTIVO DE LA PAVIMENTACION DE LA CALLE DE LA CACATUA TRAMO: SAN NICOLAS DE LOS GONZALES - DE LA ESPATULA COLONIA: PARAISO REAL	PRÓRROGA	PENDIENTE VALIDACIÓN DE SAPAL
34	B-5051-236-61401-H/0377/2025	PROYECTO EJECUTIVO DE LA PAVIMENTACION DE LA CALLE MONTEMORELOS TRAMO: ARTICULOS DE FE - LIMITE DE FRACC. COLONIA: TAJO DE LA PRESA	PRÓRROGA	PENDIENTE VALIDACIÓN DE SAPAL

León, Guanajuato a 24 de marzo de 2026
Oficio No. DGOP/PP/1045/2026

Asunto: Respuesta de oficios FIDOC/CCA/0156/2026 de estatus de proyectos

NO.	NÚMERO	CONTRATO	ESTATUS	MOTIVO
35	B-5051-236-61401-H/0378/2025	PROYECTO EJECUTIVO DE LA PAVIMENTACION DE LA CALLE ARTICULOS DE FE TRAMO: CABO DE BUENA ESPERANZA A MONTEMORELOS COLONIA: NUEVO LEON	PRÓRROGA	PENDIENTE VALIDACIÓN DE SAPAL
36	B-5051-236-61401-H/0379/2025	PROYECTO EJECUTIVO DE LA PAVIMENTACION DE LA CALLE DUNS ESCOTO TRAMO: FROMM A PLATON COLONIA: CENTRO FAMILIAR LA SOLEDAD	TERMINADO	ENTREGA PROGRAMADA 01 DE ABRIL DE 2026
37	B-5051-236-61401-H/0380/2025	PROYECTO EJECUTIVO DE LA PAVIMENTACION DE LA CALLE DEL PRODUCTOR TRAMO: PITAYO A CERRO DEL LABRADOR COLONIA: SAN ISIDRO LABRADOR	TERMINADO	ENTREGA FÍSICA 17 DE MARZO DE 2026
38	B-5051-236-61401-H/0381/2025	PROYECTO EJECUTIVO DE LA PAVIMENTACION DE LA CALLE VALLE CORZOS TRAMO: VALLE DE SANTIAGO - VALLE ARIZPE COLONIA; CAMPESTRE DE JEREZ	TERMINADO	ENTREGA PROGRAMADA 31 DE MARZO DE 2026
39	B-5051-236-61401-H/0382/2025	PROYECTO EJECUTIVO DE LA PAVIMENTACION DE LA CALLE 8 DE MARZO (1RA) TRAMO: 8 DE MARZO - TOPAR LADO SUR COLONIA: AMPLIACION MESITAS DEL CONSUELO	TERMINADO	ENTREGA FÍSICA 04 DE FEBRERO DE 2026
40	B-5051-236-61401-H/0383/2025	PROYECTO EJECUTIVO DE LA PAVIMENTACION DE LA CALLE VOLCAN ESMERALDA TRAMO: DE LA HUIZACHERA - PICO ESMERALDA DE LA COLONIA: LA ESMERALDA	PRÓRROGA	PENDIENTE VALIDACIÓN DE SAPAL
41	B-5051-236-61401-H/0384/2025	PROYECTO EJECUTIVO DE LA PAVIMENTACION DE LA CALLE LOMAS DE LA PLAZA TRAMO: ZARZAL DE MEDINA - TOPAR CON RESTRICCION DE ARROYO COLONIA: MEDINA	PRÓRROGA	REVISIÓN DE RESTRICCIÓN DE ZONA FEDERAL DE ARROYO
42	B-5051-236-61401-H/0385/2025	PROYECTO EJECUTIVO DE LA PAVIMENTACION DE LA CALLE HITA-CALDERON TRAMO: ALCAZAR A TOPAR CON RIO COLONIA: SAUCILLO DE LAS JOYAS	PRÓRROGA	PENDIENTE VALIDACIÓN DE SAPAL Y MANTENIMIENTO
43	B-5051-236-61401-H/0386/2025	PROYECTO EJECUTIVO DE LA PAVIMENTACION DE LA CALLE JUAN JOSE TAMEZ TRAMO: AV. JOSE A. GODOY - JOSE MARIA BRITO DE LA COLONIA PERIODISTAS MEXICANOS	SUSPENDIDO	PENDIENTE VALIDACIÓN DE SAPAL
44	B-5051-236-61401-H/0387/2025	PROYECTO EJECUTIVO DE LA PAVIMENTACION DE LA CALLE PASEO DE LOS VERDINES TRAMO: ALFREDO VALADEZ - LAUREL DE JEREZ DE LA COLONIA JARDINES DE JEREZ	PRÓRROGA	PENDIENTE VALIDACIÓN DE SAPAL
45	B-5051-236-61401-H/0388/2025	PROYECTO EJECUTIVO DE LA PAVIMENTACION DE LA CALLE VALLE GANGES TRAMO: VALLE DE SANTIAGO - VALLE ARIZPE COLONIA: CAMPESTRE DE JEREZ	TERMINADO	ENTREGA FÍSICA 17 DE MARZO DE 2026
46	B-5051-236-61401-H/0389/2025	PROYECTO EJECUTIVO DE LA PAVIMENTACION DE LA CALLE FLOR DE SAN JUAN TRAMO: BLVD. PASEO DE LA PRESA - JUDIA COLONIA: VALLE HERMOSO	TERMINADO	ENTREGA FÍSICA 03 DE MARZO DE 2026
47	B-5051-236-61401-H/0390/2025	PROYECTO EJECUTIVO DE LA PAVIMENTACION DE LA CALLE MONTE OFEL TRAMO: RODOLFO PADILLA - PUERTA NUEVA COLONIA: LOS ANGELES	TERMINADO	ENTREGA FÍSICA 10 DE MARZO DE 2026
48	B-5051-236-61401-H/0391/2025	PROYECTO EJECUTIVO DE LA PAVIMENTACION DE LA CALLE COLOSENSES TRAMO HEBREOS - FILIPENSES DE LA COLONIA SAN PABLO	PRÓRROGA	PENDIENTE VALIDACIÓN DE SAPAL Y MANTENIMIENTO
49	B-5051-236-61401-H/0392/2025	PROYECTO EJECUTIVO DE LA PAVIMENTACION DE LA CALLE SENECA TRAMO: BLVD. ARISTOTELES - DEL APARECIDO COLONIA: ESTANCIA DE LA JOYA	TERMINADO	ENTREGA FÍSICA 18 DE MARZO DE 2026
50	B-5051-236-61401-H/0393/2025	PROYECTO EJECUTIVO DE LA PAVIMENTACION DE LA CALLE HENARES TRAMO: MARCEL - CALCOPIRITA DE LA COLONIA PASEO DE LA JOYA	TERMINADO	EN REVISIÓN DEL SUPERVISOR
51	B-5051-236-61401-H/0394/2025	PROYECTO EJECUTIVO DE LA PAVIMENTACION DE LA CALLE DE LA CASTIDAD TRAMO: VALERIANO - TOPAR LADO SUR COLONIA: SANTA CECILIA	PRÓRROGA	PENDIENTE VALIDACIÓN DE SAPAL
52	B-5051-236-61401-H/0395/2025	PROYECTO EJECUTIVO DE LA PAVIMENTACION DE LA CALLE COMPTE TRAMO: BLVD. ARISTOTELES - PASCAL COLONIA: CENTRO FAMILIAR SOLEDAD DE LA JOYA	PRÓRROGA	PENDIENTE VALIDACIÓN DE SAPAL

León, Guanajuato a 24 de marzo de 2026
Oficio No. DGOP/PP/1045/2026

Asunto: Respuesta de oficios FIDOC/CCA/0156/2026 de estatus de proyectos

NO.	NÚMERO	CONTRATO	ESTATUS	MOTIVO
53	B-5051-236-61401-H/0396/2025	PROYECTO EJECUTIVO DE LA PAVIMENTACION DE LA CALLE MONTE PERDIDO TRAMO: MONTE BOLIVAR - MONTE CRISTOBAL COLON COLONIA: SANTA ANA A.C.	TERMINADO	EN REVISIÓN DEL SUPERVISOR
54	B-5051-236-61401-H/0397/2025	PROYECTO EJECUTIVO DE LA PAVIMENTACION DE LA CALLE JEREZ DE LANZAROTE TRAMO: TINTO - FRENTE AL #128 COLONIA: VALLE DE JEREZ	PRÓRROGA	AMPLIACIÓN DE METAS SOLICITADAS POR FIDOC
55	B-5051-236-61401-H/0398/2025	PROYECTO EJECUTIVO DE LA PAVIMENTACION DE LA CALLE MONTE ELBRUS TRAMO: MONTE BOLIVAR A MONTE CRISTOBAL COLON COLONIA SANTA ANA AC.	PRÓRROGA	PENDIENTE VALIDACIÓN DE SAPAL
56	B-5051-236-61401-H/0399/2025	PROYECTO EJECUTIVO DE LA PAVIMENTACION DE LA CALLE SANDIA TRAMO: ZANAHORIA - ARANDANO COLONIA: FRUTALES DE LA HACIENDA	TERMINADO	ENTREGA FISICA 23 DE MARZO DE 2026
57	B-5051-236-61401-H/0400/2025	PROYECTO EJECUTIVO DE LA PAVIMENTACION DE LA CALLE DULCE NOMBRE TRAMO: TORITOS - RIVERA AZUL DE LA COLONIA VALLE HERMOSO	TERMINADO	ENTREGA FÍSICA 20 DE FEBRERO DE 2026
58	B-5051-236-61401-H/0402/2025	PROYECTO EJECUTIVO DE LA PAVIMENTACION DE LA CALLE 8 DE MARZO (3RA) TRAMO: 8 DE MARZO - TOPAR LADO SUR COLONIA: AMPLIACION MESITAS DEL CONSUELO	TERMINADO	ENTREGA FÍSICA 10 DE MARZO DE 2026
59	B-5051-236-61401-H/0403/2025	PROYECTO EJECUTIVO DE LA PAVIMENTACION DE LA CALLE RAZA OLMECA TRAMO: BLVD. RODOLFO PADILLA - FRAY FELIPE DE LA COLONIA MARSOL	TERMINADO	EN REVISIÓN DEL SUPERVISOR
60	B-5051-236-61401-H/0404/2025	PROYECTO EJECUTIVO DE LA PAVIMENTACION DE LA CALLE OSIRIS TRAMO: AV. RODOLFO PADILLA - LOS COLOSOS COLONIA: LOS ANGELES	TERMINADO	ENTREGA FÍSICA 21 DE ENERO DE 2026
61	B-5051-236-61401-H/0405/2025	PROYECTO EJECUTIVO DE LA PAVIMENTACION DE LA CALLE TORRE GALATA TRAMO: BLVD. FRANCISCO VILLA - MEZQUITA AZUL COLONIA LOS ANGELES	TERMINADO	EN REVISIÓN DEL SUPERVISOR
62	B-5051-236-61401-H/0406/2025	PROYECTO EJECUTIVO DE LA PAVIMENTACION DE LA CALLE ARENQUE TRAMO: PRESA DEL TIGRE A HACIENDA NUEVA COLONIA: EL VALLADITO	PRÓRROGA	AMPLIACIÓN DE METAS SOLICITADAS POR FIDOC
63	B-5051-236-61401-H/0407/2025	PROYECTO EJECUTIVO DE LA PAVIMENTACION DE LA CALLE IGNACIO AGUIRRE TRAMO: FRANCISCO LOMBARDO A JOSE MARIA TORNEL COLONIA: PERIODISTAS MEXICANOS	TERMINADO	ENTREGA FÍSICA 19 DE FEBRERO DE 2026
64	B-5051-236-61401-H/0408/2025	PROYECTO EJECUTIVO DE LA PAVIMENTACION DE LA CALLE MARACUYA TRAMO: EPAZOTE - MORA SILVESTRE COLONIA: FRUTALES DE LA HACIENDA II SECC.	PRÓRROGA	PENDIENTE VALIDACIÓN DE SAPAL Y SAMA
65	B-5051-236-61401-H/0409/2025	PROYECTO EJECUTIVO DE LA PAVIMENTACION DE LA CALLE KINNERETH TRAMO: BLVD. FRANCISCO VILLA - GOLAN DE LA COLONIA LOS ANGELES	TERMINADO	ENTREGA FÍSICA 20 DE FEBRERO DE 2026
66	B-5051-236-61401-H/0410/2025	PROYECTO EJECUTIVO DE LA PAVIMENTACION DE LA CALLE MONTE DE LOS OLIVOS TRAMO: PUERTA DE DAMASCO - TORRE DE DAVID DE LA COLONIA LOS ANGELES II	PRÓRROGA	PENDIENTE VALIDACIÓN DE SAPAL
67	B-5051-236-61401-H/0411/2025	PROYECTO EJECUTIVO DE LA PAVIMENTACION DE LA CALLE CAMERUN TRAMO: MADAGASCAR - MOZAMBIQUE COLONIA ADQUIRIENTES DE IBARRILLA EN LEON, GTO.	PRÓRROGA	PENDIENTE VALIDACIÓN DE SAPAL Y MANTENIMIENTO
68	B-5051-236-61401-H/0412/2025	PROYECTO EJECUTIVO DE LA PAVIMENTACION DE LA CALLE ALUMINIO DE ECHEVESTE TRAMO: BLVD. HERMENEGILDO BUSTOS - BLVD. HIDALGO COLONIA: GRANJAS DE ECHEVESTE	TERMINADO	ENTREGA FÍSICA 03 DE MARZO DE 2026
69	B-5051-236-61401-H/0413/2025	PROYECTO EJECUTIVO DE LA PAVIMENTACION DE LA CALLE DEL OCASO TRAMO: TEMPRANO - POTRERO DE CORPUS COLONIA: NUEVO AMANECER	PRÓRROGA	PENDIENTE VALIDACIÓN DE SAPAL
70	B-5051-236-61401-H/0414/2025	PROYECTO EJECUTIVO DE LA PAVIMENTACION DE LA CALLE KARLA AURORA TRAMO: BLVD. FRANCISCO VILLA - MEZQUITE DE MEDINA COLONIA: SANTA MAGDALENA	PRÓRROGA	PENDIENTE VALIDACIÓN DE SAPAL
71	B-5051-236-61401-H/0415/2025	PROYECTO EJECUTIVO DE LA PAVIMENTACION DE LA CALLE OCALO DE MEDINA TRAMO: BLVD. FRANCISCO VILLA - CACTUS DE MEDINA COLONIA: MEDINA	TERMINADO	EN REVISIÓN DEL SUPERVISOR

Anexo 6

León, Guanajuato a 24 de marzo de 2026
Oficio No. DGOP/PP/1045/2026

Asunto: Respuesta de oficios FIDOC/CCA/0156/2026 de estatus de proyectos

NO.	NÚMERO	CONTRATO	ESTATUS	MOTIVO
72	B-5051-236-61401-H/0416/2025	PROYECTO EJECUTIVO DE LA PAVIMENTACION DE LA CALLE BRISAS DE JEREZ TRAMO: PIRUL DE MEDINA - VALLE DEL BOSQUE DE LA COLONIA BRISAS DEL VERGEL	SUSPENDIDO	PENDIENTE VALIDACIÓN DE SAPAL
73	B-5051-236-61401-H/0417/2025	PROYECTO EJECUTIVO DE LA PAVIMENTACION DE LA CALLE CRUZ GRIEGA TRAMO: CRUZ EGIPCIA - CRUZ SAN ANDRES COLONIA VALLE DE SAN NICOLAS EN LEON, GTO.	TERMINADO	ENTREGA FÍSICA 09 DE MARZO DE 2026
74	B-5051-236-61401-H/0418/2025	PROYECTO EJECUTIVO DE LA PAVIMENTACION DE LA CALLE PIRAMIDE ESCALONADA TRAMO: BLVD. PRISMA JOSE GUTIERREZ ZOLANO DE LA COLONIA ANGELES Y MEDINA	TERMINADO	ENTREGA FÍSICA 10 DE MARZO DE 2026
75	B-5051-236-61401-H/0419/2025	PROYECTO EJECUTIVO DE LA PAVIMENTACION DE LA CALLE TORITOS TRAMO: SABILA - BRICHO DE LA COLONIA VALLE HERMOSO II - III Y IV	TERMINADO	ENTREGA FÍSICA 04 DE MARZO DE 2026
76	B-5051-236-61401-H/0420/2025	PROYECTO EJECUTIVO DE LA PAVIMENTACION DE LA CALLE ASUAN TRAMO: PADRE ROBERTO GUERRA - LOS COLOSOS COLONIA: LOS ANGELES	PRÓRROGA	PENDIENTE VALIDACIÓN DE SAPAL
77	B-5051-236-61401-H/0421/2025	PROYECTO EJECUTIVO DE LA PAVIMENTACION DE LA CALLE PISICULTORES TRAMO: ARALIA - TAJIN COLONIA SAN ISIDRO LABRADOR	PRÓRROGA	PENDIENTE VALIDACIÓN DE SAPAL Y CAMBIO DE SECCIÓN
78	B-5051-236-61401-H/0435/2025	PROYECTO EJECUTIVO DE LA PAVIMENTACION DE LA CALLE VALLE DE LA MESA TRAMO: VALLE DEL TEMPORAL - VALLE DE LA ESCONDIDA COLONIA: VALLE DE SAN BERNARDO	SUSPENDIDO	PENDIENTE VALIDACIÓN DE SAPAL
79	B-5051-236-61401-H/0436/2025	PROYECTO EJECUTIVO DE LA PAVIMENTACION DE LA CALLE AGUSTIN CALOCA CORTES TRAMO: BLVD. JUAN ALONSO DE TORRES - FRENTE AL #217 Y #222 COLONIA: CRISTO REY	SUSPENDIDO	PENDIENTE VALIDACIÓN DE SAPAL
80	B-5051-236-61401-H/0437/2025	PROYECTO EJECUTIVO DE LA PAVIMENTACION DE LA CALLE BAHIA DE LA MORSA TRAMO: BUFA DE ZACATECAS - BAHIA DE LA NUTRIA COLONIA: JARDIN DELTA	SUSPENDIDO	PENDIENTE VALIDACIÓN DE SAPAL
81	B-5051-236-61401-H/0438/2025	PROYECTO EJECUTIVO DE LA PAVIMENTACION DE LA CALLE VALLE DE SAN LUCAS TRAMO: VALLE DE SAN PABLO A BLVD. KIWANO COLONIA: VALLE DE SAN PEDRO DE LA JOYA	PRÓRROGA	PENDIENTE VALIDACIÓN DE SAPAL
82	B-5051-236-61401-H/0439/2025	PROYECTO EJECUTIVO DE LA PAVIMENTACION DE LA CALLE PASEO DE LAS AVES TRAMO: ARAUCARIA DE JEREZ A PASEO DE LOS CENZONTLES COLONIA: SAN ISIDRO	TERMINADO	ENTREGA PROGRAMADA 26 DE MARZO DE 2026
83	B-5051-236-61401-H/0440/2025	PROYECTO EJECUTIVO DE LA PAVIMENTACION DE LA CALLE LOMA DEL NORTE TRAMO: LOMA DEL RIO - BELEN COLONIA: MEDINA	PRÓRROGA	PENDIENTE VALIDACIÓN DE SAPAL
84	B-5051-236-61401-H/0441/2025	PROYECTO EJECUTIVO DE LA PAVIMENTACION DE LA CALLE LOMA ESMERALDA TRAMO: HUIZACHERA A PICO ESMERALDA COLONIA: LA ESMERALDA	PRÓRROGA	PENDIENTE VALIDACIÓN DE SAPAL Y MANTENIMIENTO
85	B-5051-236-61401-H/0442/2025	PROYECTO EJECUTIVO DE LA PAVIMENTACION DE LA CALLE RISCO DE MANZANARES TRAMO: TOPAR LADO NORTE - TOPAR LADO SUR COLONIA PARQUE MANZANARES	PRÓRROGA	PENDIENTE VALIDACIÓN DE SAPAL
86	B-5051-236-61401-H/0443/2025	PROYECTO EJECUTIVO DE LA PAVIMENTACION DE LA CALLE KEFREN TRAMO: MENFIS - PADRE ROBERTO GUERRA COLONIA: LOS ANGELES	PRÓRROGA	PENDIENTE VALIDACIÓN DE SAPAL
87	B-5051-236-61401-H/0444/2025	PROYECTO EJECUTIVO DE LA PAVIMENTACION DE LA CALLE JOSE MARIA TORNEL TRAMO: IGNACIO AGUIRRE A TOPAR CON BARRANCA COLONIA: PERIODISTAS MEXICANOS	TERMINADO	ENTREGA FÍSICA 19 DE FEBRERO DE 2026
88	B-5051-236-61401-H/0445/2025	PROYECTO EJECUTIVO DE LA PAVIMENTACION DE LA CALLE POTRERO DEL POZO TRAMO: BLVD. DELTA A VIA DE LOS CLAVELES COLONIA: EL CARMEN CTM	PRÓRROGA	PENDIENTE VALIDACIÓN DE SAPAL
89	B-5051-236-61401-H/0446/2025	PROYECTO EJECUTIVO DE LA PAVIMENTACION DE LA CALLE JEREZ DE BESAYA TRAMO: JEREZ DE VERNA - JEREZ DE VARDAR COLONIA: VALLE DE JEREZ	PRÓRROGA	PENDIENTE VALIDACIÓN DE SAPAL
90	B-5051-236-61401-H/0447/2025	PROYECTO EJECUTIVO DE LA PAVIMENTACION DE LA CALLE NAVIDAD TRAMO: TALAVERA - MARMOLEJO COLONIA: SAN PEDRO DE LOS HERNANDEZ	PRÓRROGA	PENDIENTE VALIDACIÓN DE SAPAL

Anexo 6

León, Guanajuato a 24 de marzo de 2026
Oficio No. DGOP/PP/1045/2026

Asunto: Respuesta de oficios FIDOC/CCA/0156/2026 de estatus de proyectos

NO.	NÚMERO	CONTRATO	ESTATUS	MOTIVO
90	B-5051-236-61401-H/0447/2025	PROYECTO EJECUTIVO DE LA PAVIMENTACION DE LA CALLE NAVIDAD TRAMO: TALAVERA - MARMOLEJO COLONIA: SAN PEDRO DE LOS HERNANDEZ	PRÓRROGA	PENDIENTE VALIDACIÓN DE SAPAL
91	B-5051-236-61401-H/0448/2025	PROYECTO EJECUTIVO DE LA PAVIMENTACION DE LA CALLE DEL TEJON TRAMO: RIO DE LOS CASTILLOS - TOPAR CON FRACCIONAMIENTO DE LA COLONIA EL TECOTAN EN LEON, GTO.	SUSPENDIDO	PENDIENTE VALIDACIÓN DE SAPAL
92	B-5051-236-61401-H/0449/2025	PROYECTO EJECUTIVO DE LA PAVIMENTACION DE LA CALLE MEZQUITA DE OMAR TRAMO: DOMO BLANCO - FRENTE 229 COLONIA LOS ANGELES	TERMINADO	ENTREGA FÍSICA 10 DE MARZO DE 2026
93	B-5051-236-61401-H/0450/2025	PROYECTO EJECUTIVO DE LA PAVIMENTACION DE LA CALLE MADRE REDENTORA TRAMO: MADRE RAQUEL A MADRE IRENE COLONIA: DIEZ DE MAYO	TERMINADO	EN REVISIÓN DEL SUPERVISOR
94	B-5051-236-61401-H/0451/2025	PROYECTO EJECUTIVO DE LA PAVIMENTACION DE LA CALLE FRANCISCO ORNELAS GUZMAN TRAMO: AV. CELESTITA - BLVD. CALCOPIRITA COLONIA SINARQUISTA	PRÓRROGA	PENDIENTE VALIDACIÓN DE SAPAL
95	B-5051-236-61401-H/0452/2025	PROYECTO EJECUTIVO DE LA PAVIMENTACION DE LA CALLE DE LA CODORNIZ TRAMO: SAN NICOLAS DE LOS GONZALEZ - DE LA ESPATULA COLONIA: PARAISO REAL	PRÓRROGA	PENDIENTE VALIDACIÓN DE SAPAL

Sin otro particular por el momento me despido de usted quedando como su atenta y segura servidora.

A t e n t a m e n t e
"El Trabajo todo lo vence"
"León 450, Dejando huella en la Historia"

Ing. Elvia Rosaura Mena Bermúdez
Subdirectora de Proyectos de Vialidades
Firma como encargada para suplir de forma temporal el puesto del titular de la Dirección de Planeación y Proyectos de conformidad a lo señalado en el oficio número DGOP/1633/2025 del 08 de agosto del 2025; con fundamento en los artículos 19 primer párrafo, fracciones VII, VIII, XV XVI, XIX, XX, XXI, XXII, XXIII, XXIV y 167 en todas sus fracciones, del Reglamento Interior de la Administración Pública Municipal de León, Guanajuato.

c.c.p./Archivo

Anexo 6

León, Guanajuato a 25 de marzo del 2026
Oficio: FIDOC/SO/0280/2026
Asunto: Estatus Proyectos FIDOC.

Ing. Enrique De Haro Maldonado
Director General de SAPAL
P r e s e n t e :

At´n: Ing. Guillermo Federico Pérez Ojeda
Gerente de Proyectos y Costos de SAPAL

Reciba un cordial saludo de parte del equipo que conforma el Fideicomiso de Obras por Cooperación (FIDOC).

Hago de su conocimiento que, en cumplimiento a los acuerdos derivados de la **Sesión 210 de nuestro Comité Técnico**, celebrada el pasado **13 de febrero de 2026**, se solicitó a esta Dirección General informar detalladamente sobre el estatus y los retrasos en la entrega de diversos proyectos ejecutivos de pavimentación.

En atención a dicho requerimiento, la **Dirección General de Obra Pública** remitió a este Fideicomiso el oficio **DGOP/PP/1045/2026** (mismo que se adjunta al presente), en el cual se reporta el estado de **95 proyectos**. Tras el análisis de dicho documento, observamos que una parte considerable de los proyectos —algunos con contratos originados desde el año 2024 se encuentran en estatus de **"Suspendido" o "Prórroga".**

De acuerdo con lo informado por la autoridad de Obra Pública, el motivo principal de estas suspensiones es que se encuentran **"Pendientes de Validación de SAPAL".**

Por lo anterior, y con la finalidad de dar cumplimiento cabal a lo solicitado por nuestro órgano de gobierno, de la manera más atenta le solicito su valioso apoyo para que se nos informe formalmente:

1.- El **estatus técnico actual** que guardan las validaciones de las calles listadas en el anexo.

2.- Los **motivos específicos** por los cuales no se han emitido dichas validaciones, especialmente en aquellos proyectos que presentan demora desde el ejercicio 2024 y 2025.

Esta información es vital para determinar la viabilidad y continuidad de las obras programadas en beneficio de la ciudadanía leonesa.

Sin otro particular, agradezco de antemano su atención y pronta respuesta, quedando a su disposición para cualquier aclaración técnica necesaria.

Atentamente.
"El Trabajo Todo lo Vence"
Somos Grandes Somos Fuerte Somos León

Erika Quiroz Rocha
Directora General del FIDOC

c.c.p.- Arq. Laura Elena Becerra García; Directora General de Obra Pública.
c.c.p.- Archivo
EQR/HDFZ

Anexo 6

FIDOC
Fideicomiso de Obras por Cooperación No. 130569
17 ABR. 2026
RECIBIDO
LEÓN, GTO.

León, Guanajuato a 08 de abril de 2026
Oficio no. GPC-178/PROY-069/2026

Ing. Erika Quiroz Rocha
Directora General del FIDOC
P R E S E N T E

Por medio de la presente te envío un cordial saludo, así mismo en seguimiento al oficio **FIDOC/SO/0280/2026** relativo a los proyectos de **Pavimentación**, te envió estatus de las calles conforme el listado enviado (Anexo único). Así mismo te comento que las observaciones recurrentes consisten en el catastro presentado por el proyectista en comparación a lo físico, se recomienda los sondeos y revisiones físicas en campo para determinar con claridad la infraestructura, por lo que nos ponemos a su disposición para realizar las visitas necesarias con el área operativa del SAPAL.

Sin otro en particular quedo de usted, para cualquier duda o aclaración al respecto.

ATENTAMENTE

LEÓN LEÓN 450 sapal

Somos Grandes, Somos Fuertes, Somos León
" **León 450**, dejando huella en la historia "

Ing. Guillermo Federico Pérez Ojeda
Gerente de Proyectos y Costos

c.c.p. Archivo minutario
GFPO/JABR/OGGE/Lizeth

Sistema de Agua Potable y Alcantarillado de León
Blvr. Juan José Torres Landa 2620 Ote. **Col.** El Paisaje **C.P.** 37480 León, Gto.
Tel. 477 **788-78-00**
www.sapal.gob.mx
SapalLeon

No.	CONTRATO	ESTATUS	FECHA ÚLTIMA DE SEGUIMIENTO
20	Proyecto ejecutivo de la pavimentación de la Calle Tepoztlan, tramo: Blvd. Gonzalez Bocanegra - frente a los numeros 219-220 , en la colonia Azteca	Validado	02/03/2026
44	Proyecto ejecutivo de la pavimentación de la calle Paseo de los Verdines, tramo: Alfredo Valadez a Laurel de Jerez, col. Jardines de Jerez	Validado	27/03/2026
48	Proyecto ejecutivo de la pavimentación de la calle Colosenses, tramo: Hebreos a Filipenses, col. San Pablo	Validado	27/03/2026
51	Proyecto ejecutivo de la pavimentación de la calle de la Castidad, tramo: Valeriano a Topar lado sur, col. Santa Cecilia	Validado	02/03/2026
55	Proyecto ejecutivo de la pavimentación de la calle Monte Elbrus, tramo: Monte Boliva a Monte Cristobal Colon, col. Santa Ana AC	Validado	24/02/2026
67	Proyecto ejecutivo de la pavimentación de la calle Camerún, tramo: Madagascar a Mozambique, col. Adquirientes de Ibarrilla	Validado	27/03/2026
70	Proyecto ejecutivo de la pavimentación de la calle Karla Aurora, tramo: Blvd. Francisco Villa - Mezquite De Medina Colonia: Santa Magdalena	Validado	25/03/2026
85	Proyecto Ejecutivo de la pavimentación de la Calle Risco de Manzanares, tramo: Topar Lado Norte a Topar Lado Sur en la colonia Parque Manzanares.	Validado	20/03/2026
91	Proyecto ejecutivo de la pavimentación de la calle del Tejón, tramo: Rio de los Castillos a Topar con fraccionamiento, col. El Tecotán	Validado AP	16/01/2026
72	Proyecto ejecutivo de la pavimentación de la calle Brisas de Jerez, tramo: Pirul de Medina a Valle del Bosque, col. Brisas del Vergel	**Se determinó que no se requiere rehabilitación de ap y as**	26/02/2026
1	Proyecto ejecutivo de la pavimentación de la calle Aguacate, tramo: Blvd. Cereza - Blvd. Avellana de la colonia Las Mandarinas.	En corrección DGOP 2da rev	21/01/2026
2	Proyecto ejecutivo de la pavimentación de la Calle el Batan tramo: Calle la Reserva - calle Cruz de Palma Col. La Joya (Ejido)	En corrección DGOP 6ta rev	30/03/2026
5	Proyecto ejecutivo de la pavimentación de la Calle José María Roa Bárcenas, tramo: Carlos María Bustamante - Félix Romero Colonia Periodistas Mexicanos.	En corrección DGOP 7ma rev	20/03/2026

Sistema de Agua Potable y Alcantarillado de León
Blvr. Juan José Torres Landa 2620 Ote. **Col.** El Paisaje **C.P.** 37480 León, Gto.
Tel. 477 **788-78-00**
www.sapal.gob.mx SapalLeon

No	CONTRATO	ESTATUS	FECHA ÚLTIMA DE SEGUIMIENTO
6	Proyecto ejecutivo de la pavimentación de la calle Alma Rosa, tramo: Eva de Lima - Blvd. Francisco Villa (camino a Saltillo) de la colonia Santa Magdalena	En corrección DGOP 3ra rev	19/07/2025
9	Proyecto ejecutivo de la pavimentación de la Calle Reforestadores, tramo: Tajín - Aralia, de la colonia San Isidro Labrador	En corrección DGOP 2da rev	16/07/2025
10	Proyecto ejecutivo de la pavimentación de la calle Peregrinación, tramo: Blvd. Balcones de la joya - de la promesa de la colonia camino a san juan	En corrección DGOP 1ra rev	30/04/2025
11	Proyecto ejecutivo de la pavimentación de la calle Hegel, tramo: Blvd. Aristóteles - Galileo de la colonia Centro familiar Soledad de la Joya	En corrección DGOP 1ra rev	30/04/2025
14	Proyecto ejecutivo de la pavimentación de la calle Francisco Zarco, tramo: av. Jose A. Godoy - Jose Maria Brito, de la colonia Periodistas Mexicanos	En corrección DGOP 4ta rev	18/08/2025
15	Proyecto ejecutivo de la pavimentación de la calle Francisco Mathey, tramo: Jose M. Prado – Buen Ventura Armengol, de la colonia León II	En corrección DGOP 4ta rev	17/09/2025
16	Proyecto ejecutivo de la pavimentación de la Calle 1er andador Manuel Lopez Mercado, tramo: Blvd. Leon II - Manuel Lopez Mercado de la colonia Leon II	En corrección DGOP 4ta rev	10/07/2025
17	Proyecto ejecutivo de la pavimentación de la Calle Andador de los Santos Oleos, tramo:de los Santos Oleos-Sagrada Familia, de la Colonia el Pedregal.	En corrección DGOP 1ra rev	31/03/2025
22	Proyecto ejecutivo de la pavimentación de la calle Fenoa, tramo: Pomelo - Maracuya col frutal de la hacienda II	En corrección DGOP 1ra rev	13/02/2025
25	Proyecto ejecutivo de la pavimentación de la calle Simon de la Garza y Melo, tramo: Jose Ma Brito a Joaquin Villalobos, col. Periodistas Mexicanos.	En corrección DGOP 3ra rev	23/10/2025
26	Proyecto ejecutivo de la pavimentación de la calle Presa del Tigre, tramo: Blvd. Hilario medina - el tlacuache colonia la nopalera	En corrección DGOP 2da rev	26/01/2026
31	Proyecto ejecutivo de la pavimentación de la calle Orioles de Baltimore, tramo: Astros de Houston a Phillips de Philadelphia, col Deportiva II	En corrección DGOP 2da rev	25/02/2026
33	Proyecto ejecutivo de la pavimentación de la calle Cacatua, tramo: San Nicolas de los Gonzales a La Espatula, col. Paraiso Real	En corrección DGOP 3ra rev	20/03/2026
34	Proyecto ejecutivo de la pavimentación de la calle Montemorelos, tramo: Articulos de Fe a límite de fracc., col. Tajo de la Presa	En corrección DGOP 2da rev	10/02/2026

No.	CONTRATO	ESTATUS	FECHA ÚLTIMA DE SEGUIMIENTO
35	Proyecto ejecutivo de la pavimentación de la calle Articulos de fe, tramo: Cabo de Buena Esperanza a Montemorelos, col. Nuevo León	En corrección DGOP 3ra rev	24/03/2026
40	Proyecto ejecutivo de la pavimentación de la calle Volcan Esmeralda, tramo: De la Huizachera a Pico Esmeralda, col. La Esmeralda	En corrección DGOP 2da rev	24/03/2026
43	Proyecto ejecutivo de la pavimentación de la calle Juan José Tamez, tramo: av. Jose A. Godoy a Jose Maria Brito, col. Periodistas Mexicanos	En corrección DGOP 3ra rev	30/03/2026
52	Proyecto ejecutivo de la pavimentación de la calle Compte, tramo: blvd. Aristoteles a Pascal, col. Centro familiar Soledad de la Joya	En corrección DGOP 3ra rev	18/03/2026
66	Proyecto ejecutivo de la pavimentación de la calle Monte de los Olivos, tramo: Puerta de Damasco a Torre de David, col. Los Angeles II	En corrección DGOP 3ra rev	26/03/2026
69	Proyecto ejecutivo de la pavimentación de la calle del Ocaso, tramo: Temprano a Potrero de Corpus, col. Nuevo Amanecer	En corrección DGOP 3ra rev	19/03/2026
76	Proyecto ejecutivo de la pavimentación de la calle Asuan, tramo: Padre Roberto Guerra a Los Colosos, col. Los Angeles	En corrección DGOP 3ra rev	19/03/2026
77	Proyecto ejecutivo de la pavimentación de la calle Psicultores, tramo: Aralia a Tajin, col. San Isidro Labrador	En corrección DGOP 3ra rev	24/03/2026
79	Proyecto ejecutivo de la pavimentación de la calle Agustín Caloca Cortes, tramo: blvd. Juan Alonso de Torrres a frente #217 y #222, col. Cristo Rey	En corrección DGOP 2da rev	25/03/2026
80	Proyecto ejecutivo de la pavimentación de la calle Bahía de la Morsa, tramo: Bufa de Zacatecas a Bahía de la Nutria, col, Jardin Delta	En corrección DGOP 4ta rev	13/03/2026
81	Proyecto ejecutivo de la pavimentación de la calle Valle San Lucas, tramo: Valle de San Pablo a blvd. Kiwano, col. Valle de San Pedro de la Joya	En corrección DGOP 4ta rev	26/03/2026
83	Proyecto ejecutivo de la pavimentación de la calle Loma del Norte, tramo: Loma del Rio a Belen, col. Medina	En corrección DGOP 1ra rev	27/02/2026
84	Proyecto ejecutivo de la pavimentación de la calle Loma Esmeralda, tramo: Huizachera a Pico Esmeralda, col. La Esmeralda	En corrección DGOP 1ra rev	22/12/2025
86	Proyecto ejecutivo de la pavimentación de la calle Kefren, tramo: Menfis a Padre Roberto Guerra, col. Los Angeles	En corrección DGOP 1ra rev	28/01/2026

Sistema de Agua Potable y Alcantarillado de León
Blvr. Juan José Torres Landa 2620 Ote. Col. El Paisaje C.P. 37480 León, Gto.
Tel. 477 788-7[illegible]-00
www.sapal.gob.mx
SapalLeon

No	CONTRATO	ESTATUS	FECHA ÚLTIMA DE SEGUIMIENTO
89	Proyecto ejecutivo de la pavimentación de la calle Jerez de Besaya, tramo: Jerez de Verna a Jerez de Vardar, col. Valle de Jerez	En corrección DGOP 2da rev	24/03/2026
90	Proyecto ejecutivo de la pavimentación de la calle Navidad, tramo: Talavera a Marmolejo, col. San Pedro de los Hernandez	En corrección DGOP 2da rev	24/03/2026
95	Proyecto ejecutivo de la pavimentación de la calle de la Codorniz, tramo: San Nicolás de los Gonzalez a de la Espatula, col. Paraiso Real	En corrección DGOP 3ra rev	20/03/2026
29	Proyecto ejecutivo de la pavimentación de la calle Cerro del Gigante, tramo: Cerrito de Jerez - topar con paramento ote, col. Cerrito de Jerez	En revisión SAPAL 3er ingreso	27/03/2026
30	Proyecto ejecutivo de la pavimentación de la calle Valle Naranja, tramo: Circuito siglo XXI - Sauzalito, col. Valle Azul	En revisión SAPAL 3er ingreso (AP/DS)/1er ingreso (DP)	19/03/2026
42	Proyecto ejecutivo de la pavimentación de la calle Hita - Calderón, tramo: Alcazar a topar con río, col. Saucillo de las Joyas	En revisión SAPAL 1er ingreso	19/03/2026
64	Proyecto ejecutivo de la pavimentación de la calle Maracuya, tramo: Epazote a Mora Silvestre, col. Frutales de la Hacienda II sección	En revisión SAPAL 3er ingreso	07/04/2026
78	Proyecto ejecutivo de la pavimentación de la calle Valle de la Mesa, tramo: Valle del Temporal a Valle de la Escondida, col. Valle de San Bernardo	En revisión SAPAL 3er ingreso	23/03/2026
88	Proyecto ejecutivo de la pavimentación de la calle Potrero del Pozo, tramo: blvd. Delta a Via de los Claveles, col. El Carmen CTM	En revisión SAPAL 3er ingreso	27/03/2026
94	Proyecto ejecutivo de la pavimentación de la calle Francisco Ornelas Guzman, tramo: Av. Celestita a blvd. Calcopirita, col. Sinarquista	En revisión SAPAL 4ta ingreso	07/04/2026
13	Proyecto ejecutivo de la pavimentación de la calle Iztaccihuatl, tramo: Asturias a blvd. Bilbao, col. Piletas III sección	No se tiene ingreso registrado	-
18	Proyecto ejecutivo de la pavimentación de la Calle Presa Tres Mezquites, tramo: Presa Corralejo a Presa San José, col. Rivera de la Presa	No se tiene ingreso registrado	-
19	Proyecto ejecutivo de la pavimentación de la Calle de la Montañesa, tramo: Platón a de la Isleña, col. Joyas de la Loma	No se tiene ingreso registrado	-

Sistema de Agua Potable y Alcantarillado de León
Blvr. Juan José Torres Landa 2620 Ote. Col. El Paisaje C.P. 37480 León, Gto.
Tel. 477 788-78-00
www.sapal.gob.mx
SapalLeon

Didier

Anexo 6

F-00590

FIDOC 8:44 cla A
Fideicomiso de Obras por Cooperación No. 136860
08 MAYO 2026
RECIBIDO
LEÓN, GTO.

LEÓN 450
DEJANDO HUELLA EN LA HISTORIA

León, Guanajuato a 07 de mayo de 2026
Oficio No. DGOP/PP/1673/2026

Asunto: Respuesta de oficios FIDOC/SO/0367/2026 de estatus de proyectos ejecutivos y solicitud de aclaración técnica

LIC. ERIKA QUIROZ ROCHA
DIRECTORA GENERAL DEL FIDOC
P R E S E N T E

Por este conducto reciba un cordial saludo y en relación al oficio FIDOC/SO/0367/2026 en el cual solicita:

1. *Aclaración del estatus real: indicar de forma precisa y detallada el motivo por el cual los proyectos presentan tantas rondas de corrección (2da hasta 7ma revisión) y por qué no se han concluido, dado que las fechas de vencimiento de los contratos han sido superadas con creces.*

   Se informa que la cantidad de revisiones están en base a las observaciones indicadas por el SAPAL y que en algunos casos como lo indica el mismo SAPAL, hay discrepancias entre el catastro (información que entrega SAPAL) y la información que se recaba en campo como parte del inventario de instalaciones existentes, esto lleva a solicitudes de sondeos adicionales (sobre líneas de distribución y/o líneas de conducción de 8" en delante, falta líneas de drenaje y brocales de pozos de visita enterrados metros antes y después del tramo en desarrollo), mismos que tiene que realizar el proyectista o en su caso esperar a que el SAPAL los realice; además en algunos casos se realizan solicitudes al SAPAL para limpieza y desazolve de cajas de válvulas o pozos de visita para corroborar la información del catastro, esto debido a que estas acciones no forman parte de los trabajos indicados en el catálogo de proyecto y el proyectista tiene que esperar a que se realicen por parte del SAPAL para continuar con el desarrollo de los proyectos hidrosanitarios.

   En relación a las fechas de vencimiento de los contratos, con fundamento a la ley de obra pública, cuando existen situaciones ajenas a las partes del contrato que impiden su continuación o realización en los tiempos programados, se realiza el trámite administrativo denominado suspensión o prórroga; una prorroga es el diferimiento de la fecha de término quedando está definida, en el caso de suspensión no se tiene una nueva fecha de término establecida, por no poder determinar el tiempo que se llevara para resolver el motivo de la suspensión por parte del responsable, quedando los días de ejecución faltantes, posteriores al reinicio de los trabajos y hasta luego entonces se puede establecer una nueva fecha de término.

2. *Informe de penalizaciones: informar detalladamente las razones por las cuales no se han aplicado penas convencionales o sanciones correspondientes a las empresas proyectistas, considerando el incumplimiento en los plazos contractuales.*

   Se informa que se revisará con los proyectistas el motivo por el cual no se han atendido las observaciones recibidas por el SAPAL y si es el caso, se hará lo propio para aplicar la sanción correspondiente.

3. *Coordinación interinstitucional: establecer una mesa de validación conjunta definitiva entre SAPAL y Obra Pública, en favor de la ciudadanía leonesa, que es la principal beneficiaria y*

León, Guanajuato a 07 de mayo de 2026
Oficio No. DGOP/PP/1673/2026

Asunto: Respuesta de oficios FIDOC/SO/0367/2026 de estatus de proyectos ejecutivos y solicitud de aclaración técnica

cooperante de estas obras, y que no se vea afectada por un "impase" administrativo entre dependencias.

Se comparte listado con el estatus actualizado al día de hoy y se informa que se trabaja de manera conjunta con el SAPAL de acuerdo a los procesos establecidos para la revisión y/o validación de los proyectos hidrosanitarios.

NO.	NÚMERO	CONTRATO	ESTATUS	MOTIVO
1	B-5051-236-61401-H/0350/2024	PROYECTO EJECUTIVO DE LA PAVIMENTACION DE LA CALLE AGUACATE, TRAMO: BLVD. CEREZA - BLVD. AVELLANO DE LA COLONIA LAS MANDARINAS, LEON, GTO.	SUSPENDIDO	SAPAL SOLICITO EL LEVANTAMIENTO DE POZOS DE VISITA ADICIONALES AL PROYECTO PARA LA SOLUCION DEL ALCANTARILLADO Y SIGUE PENDIENTE LA SOLUCION PLUVIAL
2	B-5051-236-61401-H/0353/2024	PROYECTO EJECUTIVO DE LA PAVIMENTACION DE LA CALLE EL BATAN, TRAMO: CRUZ DE PALMA - LA RESERVA DE LA COLONIA EJIDO LA JOYA, LEON, GTO.	SUSPENDIDO	SE RECIBIERON PLANOS VALIDADOS DE SAPAL 27-04-2026.
5	B-5051-236-61401-H/0377/2024	PROYECTO EJECUTIVO DE LA PAVIMENTACION DE LA CALLE JOSE MARIA ROA BARCENAS, TRAMO: CARLOS MARIA BUSTAMANTE - FELIX ROMERO COLONIA PERIODISTAS MEXICANOS, LEON, GTO.	SUSPENDIDO	SE INGRESO A SAPAL 8VA REV 26-03-2026 CON OFICIO 1071/2026 Y SE RECIBIERON OBSERVACIONES DE SAPAL 29-04-2026, SE SOLICITAN SONDEOS NUEVOS DE LÍNEAS DE CONDUCCION
6	B-5051-236-61401-H/0378/2024	PROYECTO EJECUTIVO DE LA PAVIMENTACION DE LA CALLE ALMA ROSA, TRAMO: EVA DE LIMA - BLVD. FRANCISCO VILLA (CAMINO A SALTILLO) DE LA COLONIA SANTA MAGDALENA, LEON, GTO.	SUSPENDIDO	SE RECIBIERON OBSERVACIONES DE SAPAL 06-05-202
7	B-5051-236-61401-H/0461/2024	PROYECTO EJECUTIVO DE LA PAVIMENTACION DE LA CALLE MARTINICA, TRAMO: LITIO - 3 M. DE LA COLONIA PILETAS IV SECC., LEON, GTO.	SUSPENDIDO	PENDIENTE RESPUESTA DEL FIDOC DE LA RESTRICCIÓN DE ZONA FEDERAL POR ARROYO
9	B-5051-236-61401-H/0476/2024	PROYECTO EJECUTIVO DE LA PAVIMENTACION DE LA CALLE REFORESTADORES, TRAMO: TAJIN - ARALIA, DE LA COLONIA SAN ISIDRO LABRADOR, LEON, GTO.	SUSPENDIDO	SE INGRESO A SAPAL 3RA REV 20-03-2026 CON OFICIO 0993/2026 Y SE RECIBIERON OBSERVACIONES DE SAPAL 27-03-2026 Y SE REALIZO AJUSTE DE RASANTES POR EL TEMA AMBIENTAL
10	B-5051-236-61401-H/0479/2024	PROYECTO EJECUTIVO DE LA PAVIMENTACION DE LA CALLE PEREGRINACION, TRAMO: BLVD. BALCONES DE LA JOYA - DE LA PROMESA DE LA COLONIA CAMINO A SAN JUAN, LEON, GTO.	SUSPENDIDO	SE ESTA REVISANDO CON EL PROYECTISTA EL MOTIVO DEL ATRASO EN LA SOLVENTACION DE OBSERVACIONES
11	B-5051-236-61401-H/0480/2024	PROYECTO EJECUTIVO DE LA PAVIMENTACION DE LA CALLE HEGEL, TRAMO: BLVD. ARISTOTELES - GALILEO DE LA COLONIA CENTRO FAMILIAR SOLEDAD DE LA JOYA, LEON, GTO.	SUSPENDIDO	SE ESTA REVISANDO CON EL PROYECTISTA EL MOTIVO DEL ATRASO EN LA SOLVENTACION DE OBSERVACIONES
12	B-5051-236-61401-H/0483/2024	PROYECTO EJECUTIVO DE LA PAVIMENTACION DE LA CALLE CLOTO, TRAMO: HEBE - TALIA, DE LA COLONIA LA ERMITA, LEON, GTO.	SUSPENDIDO	AJUSTE DE RASANTES
13	B-5051-236-61401-H/0484/2024	PROYECTO EJECUTIVO DE LA PAVIMENTACION DE LA CALLE IZTACCIHUATL, TRAMO: ASTURIAS - BLVD. BILBAO DE LA COLONIA PILETAS III SECC., LEON, GTO.	SUSPENDIDO	SAPAL ESTABA REHABILITANDO LINEAS DE AGUA POTABLE Y TENIAN LA CALLE CON ZANJAS LO QUE IMPEDÍA REALIZAR TRABAJOS DE TOPOGRAFIA, SE INGRESO A SAPAL 1RA REV 29-04-2026 CON OFICIO 1529/2026
14	B-5051-236-61401-H/0496/2024	PROYECTO EJECUTIVO DE LA PAVIMENTACION DE LA CALLE FRANCISCO ZARCO, TRAMO: AV. JOSE A. GODOY - JOSE MARIA BRITO, DE LA COLONIA PERIODISTAS MEXICANOS, LEON, GTO.	SUSPENDIDO	SE SOLICITO POR SAPAL SONDEOS NUEVOS Y UBICACIÓN DE LINEA DE 20"
15	B-5051-236-61401-H/0505/2024	PROYECTO EJECUTIVO DE LA PAVIMENTACION DE LA CALLE FRANCISCO MATHEY, TRAMO: JOSE M. PRADO - BUENA VENTURA ARMENGOL, DE LA COLONIA LEON II, LEON, GTO.	SUSPENDIDO	SE ESTA REVISANDO CON EL PROYECTISTA EL MOTIVO DEL ATRASO EN LA SOLVENTACION DE OBSERVACIONES
16	B-5051-236-61401-H/0506/2024	PROYECTO EJECUTIVO DE LA PAVIMENTACION DE LA CALLE 1ER AND. MANUEL LOPEZ MERCADO, TRAMO: BLVD. LEON II - MANUEL LOPEZ MERCADO, DE LA COLONIA LEON II, LEON, GTO.	SUSPENDIDO	SE ESTA REVISANDO CON EL PROYECTISTA EL MOTIVO DEL ATRASO EN LA SOLVENTACION DE OBSERVACIONES

Anexo 6

León, Guanajuato a 07 de mayo de 2026
Oficio No. DGOP/PP/1673/2026

Asunto: Respuesta de oficios FIDOC/SO/0367/2026 de estatus de proyectos ejecutivos y solicitud de aclaración técnica

NO.	NÚMERO	CONTRATO	ESTATUS	MOTIVO
17	B-5051-236-61401-H/0507/2024	PROYECTO EJECUTIVO DE LA PAVIMENTACION DE LA CALLE ANDADOR DE LOS SANTOS OLEOS, TRAMO: DE LOS SANTOS OLEOS - SAGRADA FAMILIA, DE LA COLONIA EL PEDREGAL, LEON, GTO.	SUSPENDIDO	SE INGRESO A SAPAL OFICIO DE SEGUIMIENTO EL 07-05-2026 CON OFICIO 1633/2026
18	B-5051-236-61401-H/0512/2024	PROYECTO EJECUTIVO DE LA PAVIMENTACION DE LA CALLE PRESA TRES MEZQUITES, TRAMO: PRESA CORRALEJO - PRESA SAN JOSE, DE LA COLONIA RIVERA DE LA PRESA, LEON, GTO.	SUSPENDIDO	SE INGRESO A SAPAL 1RA REV 27-02-2025 CON OFICIO 0820/2025 Y EL SUPERVISOR MANIFIESTA QUE NO SE HA RECIBIDO RESPUESTA
19	B-5051-236-61401-H/0513/2024	PROYECTO EJECUTIVO DE LA PAVIMENTACION DE LA CALLE MONTAÑESA, TRAMO: PLATON - DE LA ISLEÑA, DE LA COLONIA JOYAS DE LA LOMA, LEON, GTO.	SUSPENDIDO	PENDIENTE CON SUPERVISOR TEMA DE RASANTES Y REVISIONES
20	B-5051-236-61401-H/0520/2024	PROYECTO EJECUTIVO DE LA PAVIMENTACION DE LA CALLE TEPOZTLAN, TRAMO: BLVD. GONZALEZ BOCANEGRA FRENTE A LOS NUMERO 219-220, COL. AZTECA	TERMINADO	TERMINADO ENTREGA FISICA REALIZADA EL 16-04-2026
21	B-5051-236-61401-H/0526/2024	PROYECTO EJECUTIVO DE LA PAVIMENTACION DE LA CALLE SAUCILLO DE MEDINA, TRAMO: HUESO - ABEDUL +50 MTS., DE LA COLONIA MEDINA, LEON, GTO.	SUSPENDIDO	POR MANTO ROCOSO EN ARROYO VEHICULAR
22	B-5051-236-61401-H/0536/2024	PROYECTO EJECUTIVO DE LA PAVIMENTACION DE LA CALLE ANDADOR FENOA, TRAMO: MARACUYA - POMELO, DE LA COLONIA FRUTALES DE LA HACIENDA LL SECC., LEON, GTO.	SUSPENDIDO	NO SE HA INGRESADO SOLVENTACION PORQUE EL SUPERVISOR INDICA QUE TAMBIEN ESTÁ PENDIENTE CON FIDOC TEMA DE AFECTACIONES QUE NO SE HA RESUELTO
23	B-5051-236-61401-H/0120/2025	PROYECTO EJECUTIVO DE LA PAVIMENTACION DE LA CALLE DIABLOS ROJOS, TRAMO: GIGANTES DE SAN FRANCISCO - BRAVOS DE ATLANTA DE LA COLONIA DEPORTIVA II, LEON, GTO.	SUSPENDIDO	POR MODIFICACIÓN DE TRAZA
25	B-5051-236-61401-H/0125/2025	PROYECTO EJECUTIVO DE LA PAVIMENTACION DE LA CALLE SIMON DE LA GARZA Y MELO TRAMO: JOSE MA. BRITO A JOAQUIN VILLALOBOS COLONIA: PERIODISTAS MEXICANOS, LEON, GTO.	SUSPENDIDO	SE INGRESO SOLICITUD A SAPAL 28-10-2025 CON NO. 3810/2025 Y 26-11-2025 CON NO. 4250/2025 PARA UBICACIÓN DE TUBERIAS Y A LA FECHA NO SE HA TENIDO RESPUESTA
26	B-5051-236-61401-H/0322/2025	PROYECTO EJECUTIVO DE LA PAVIMENTACION DE LA CALLE PRESA DEL TIGRE, TRAMO: BLVD. HILARIO MEDINA - EL TLACUACHE COLONIA: LA NOPALERA	SUSPENDIDO	SE ESTA REVISANDO CON FIDOC SOLICITUD DE SAPAL DE REHABILITACION DE LINEAS DE CONDUCCION
29	B-5051-236-61401-H/0326/2025	PROYECTO EJECUTIVO DE LA PAVIMENTACION DE LA CALLE CERRO DEL GIGANTE TRAMO: CERRITO DE JEREZ - TOPAR CON PARAMENTO OTE COLONIA: CERRITO DE JEREZ	PRORROGA	SE RECIBIERON PLANOS VALIDADOS DE SAPAL 10-04-2026
30	B-5051-236-61401-H/0327/2025	PROYECTO EJECUTIVO DE LA PAVIMENTACION DE LA CALLE VALLE NARANJA TRAMO: CIRCUITO SIGLO XXI - SAUZALITO COLONIA: VALLE AZUL	PRORROGA	SE INGRESO A SAPAL PARA 4TA REVISION 05-05-2026 CON OFICIO 1628/2026
31	B-5051-236-61401-H/0328/2025	PROYECTO EJECUTIVO DE LA PAVIMENTACION DE LA CALLE ORIOLES DE BALTIMORE TRAMO: ASTROS DE HOUSTON - PHILLIPS DE PHILADELPHIA COLONIA: DEPORTIVA II	SUSPENDIDO	SE INGRESO A SAPAL PARA FIRMAS 05-05-2026 CON OFICIO 1613/2026
33	B-5051-236-61401-H/0331/2025	PROYECTO EJECUTIVO DE LA PAVIMENTACION DE LA CALLE DE LA CACATUA TRAMO: SAN NICOLAS DE LOS GONZALES - DE LA ESPATULA COLONIA: PARAISO REAL	PRORROGA	SE ESTA REVISANDO CON EL PROYECTISTA EL MOTIVO DEL ATRASO EN LA SOLVENTACION DE OBSERVACIONES
34	B-5051-236-61401-H/0377/2025	PROYECTO EJECUTIVO DE LA PAVIMENTACION DE LA CALLE MONTEMORELOS TRAMO: ARTICULOS DE FE - LIMITE DE FRACC. COLONIA: TAJO DE LA PRESA	PRORROGA	SE RECIBIERON OBSERVACIONES DE SAPAL 24-03-2026 Y SE INGRESO A SAPAL PARA 4TA REVISION 28-04-2026 CON OFICIO 1482/2026
35	B-5051-236-61401-H/0378/2025	PROYECTO EJECUTIVO DE LA PAVIMENTACION DE LA CALLE ARTICULOS DE FE TRAMO: CABO DE BUENA ESPERANZA A MONTEMORELOS COLONIA: NUEVO LEON	PRORROGA	SE RECIBIERON OBSERVACIONES DE SAPAL 24-03-2026 Y SE INGRESO A SAPAL PARA 4TA REVISION 28-04-2026 CON OFICIO 1482/2026
40	B-5051-236-61401-H/0383/2025	PROYECTO EJECUTIVO DE LA PAVIMENTACION DE LA CALLE VOLCAN ESMERALDA TRAMO: DE LA HUIZACHERA - PICO ESMERALDA DE LA COLONIA: LA ESMERALDA	PRORROGA	EL 24-03-2026 SAPAL INFORMA QUE ESTAN REVISANDO LA POSIBILIDAD DE DESESTIMAR LOS PROYECTOS DE AGUA POTABLE Y ALCANTARILLADO SANITARIO Y SIGUE PENDIENTE RECIBIR DE MANERA OFICIAL LA INDICACION
41	B-5051-236-61401-H/0384/2025	PROYECTO EJECUTIVO DE LA PAVIMENTACION DE LA CALLE LOMAS DE LA PLAZA TRAMO: ZARZAL DE MEDINA - TOPAR CON RESTRICCION DE ARROYO COLONIA: MEDINA	PRORROGA	REVISIÓN DE RESTRICCIÓN DE ZONA FEDERAL DE ARROYO

Anexo 6

León, Guanajuato a 07 de mayo de 2026
Oficio No. DGOP/PP/1673/2026

Asunto: Respuesta de oficios FIDOC/SO/0367/2026 de estatus de proyectos ejecutivos y solicitud de aclaración técnica

NO.	NÚMERO	CONTRATO	ESTATUS	MOTIVO
42	B-5051-236-61401-H/0385/2025	PROYECTO EJECUTIVO DE LA PAVIMENTACION DE LA CALLE HITA-CALDERON TRAMO: ALCAZAR A TOPAR CON RIO COLONIA: SAUCILLO DE LAS JOYAS	PRORROGA	SE RECIBIERON OBSERVACIONES DE SAPAL 17-04-2026
43	B-5051-236-61401-H/0386/2025	PROYECTO EJECUTIVO DE LA PAVIMENTACION DE LA CALLE JUAN JOSE TAMEZ TRAMO: AV. JOSE A. GODOY - JOSE MARIA BRITO DE LA COLONIA PERIODISTAS MEXICANOS	SUSPENDIDO	SE RECIBEN PLANOS VALIDADOS 27-04-2026
44	B-5051-236-61401-H/0387/2025	PROYECTO EJECUTIVO DE LA PAVIMENTACION DE LA CALLE PASEO DE LOS VERDINES TRAMO: ALFREDO VALADEZ - LAUREL DE JEREZ DE LA COLONIA JARDINES DE JEREZ	TERMINADO	TERMINADO ENTREGA FISICA REALIZADA EL 23-04-2026
48	B-5051-236-61401-H/0391/2025	PROYECTO EJECUTIVO DE LA PAVIMENTACION DE LA CALLE COLOSENSES TRAMO HEBREOS - FILIPENSES DE LA COLONIA SAN PABLO	TERMINADO	TERMINADO ENTREGA FISICA PROGRAMADA PARA 19-05-2026
50	B-5051-236-61401-H/0393/2025	PROYECTO EJECUTIVO DE LA PAVIMENTACION DE LA CALLE HENARES TRAMO: MARCEL - CALCOPIRITA DE LA COLONIA PASEO DE LA JOYA	TERMINADO	TERMINADO ENTREGA FISICA PROGRAMADA PARA 22-05-2026
51	B-5051-236-61401-H/0394/2025	PROYECTO EJECUTIVO DE LA PAVIMENTACION DE LA CALLE DE LA CASTIDAD TRAMO: VALERIANO - TOPAR LADO SUR COLONIA: SANTA CECILIA	TERMINADO	TERMINADO ENTREGA FISICA PROGRAMADA PARA 24-04-2026
52	B-5051-236-61401-H/0395/2025	PROYECTO EJECUTIVO DE LA PAVIMENTACION DE LA CALLE COMPTE TRAMO: BLVD. ARISTOTELES - PASCAL COLONIA: CENTRO FAMILIAR SOLEDAD DE LA JOYA	TERMINADO	TERMINADO ENTREGA FISICA REALIZADA EL 13-04-2026
54	B-5051-236-61401-H/0397/2025	PROYECTO EJECUTIVO DE LA PAVIMENTACION DE LA CALLE JEREZ DE LANZAROTE TRAMO: TINTO - FRENTE AL #128 COLONIA: VALLE DE JEREZ	PRORROGA	AMPLIACIÓN DE METAS SOLICITADAS POR FIDOC
55	B-5051-236-61401-H/0398/2025	PROYECTO EJECUTIVO DE LA PAVIMENTACION DE LA CALLE MONTE ELBRUS TRAMO: MONTE BOLIVAR A MONTE CRISTOBAL COLON COLONIA SANTA ANA AC.	TERMINADO	TERMINADO ENTREGA FISICA REALIZADA EL 22-04-2026
62	B-5051-236-61401-H/0406/2025	PROYECTO EJECUTIVO DE LA PAVIMENTACION DE LA CALLE ARENQUE TRAMO: PRESA DEL TIGRE A HACIENDA NUEVA COLONIA: EL VALLADITO	PRORROGA	AMPLIACIÓN DE METAS SOLICITADAS POR FIDOC
64	B-5051-236-61401-H/0408/2025	PROYECTO EJECUTIVO DE LA PAVIMENTACION DE LA CALLE MARACUYA TRAMO: EPAZOTE - MORA SILVESTRE COLONIA: FRUTALES DE LA HACIENDA II SECC.	PRORROGA	SE RECIBIERON OBSERVACIONES DE SAPAL 20-04-2026
66	B-5051-236-61401-H/0410/2025	PROYECTO EJECUTIVO DE LA PAVIMENTACION DE LA CALLE MONTE DE LOS OLIVOS TRAMO: PUERTA DE DAMASCO - TORRE DE DAVID DE LA COLONIA LOS ANGELES II	PRORROGA	SE ESTA REVISANDO CON EL PROYECTISTA EL MOTIVO DEL ATRASO EN LA SOLVENTACION DE OBSERVACIONES
67	B-5051-236-61401-H/0411/2025	PROYECTO EJECUTIVO DE LA PAVIMENTACION DE LA CALLE CAMERUN TRAMO: MADAGASCAR - MOZAMBIQUE COLONIA ADQUIRIENTES DE IBARRILLA EN LEON, GTO.	TERMINADO	TERMINADO ENTREGA FISICA PROGRAMADA PARA 19-05-2026
69	B-5051-236-61401-H/0413/2025	PROYECTO EJECUTIVO DE LA PAVIMENTACION DE LA CALLE DEL OCASO TRAMO: TEMPRANO - POTRERO DE CORPUS COLONIA: NUEVO AMANECER	PRORROGA	SE INGRESO A SAPAL 4TA REV 09-04-2026 CON OFICIO 1268/2026 Y SE RECIBIERON OBSERVACIONES EL 30-04-2026
70	B-5051-236-61401-H/0414/2025	PROYECTO EJECUTIVO DE LA PAVIMENTACION DE LA CALLE KARLA AURORA TRAMO: BLVD. FRANCISCO VILLA - MEZQUITE DE MEDINA COLONIA: SANTA MAGDALENA	TERMINADO	TERMINADO ENTREGA FISICA REALIZADA EL 13-04-2026
72	B-5051-236-61401-H/0416/2025	PROYECTO EJECUTIVO DE LA PAVIMENTACION DE LA CALLE BRISAS DE JEREZ TRAMO: PIRUL DE MEDINA - VALLE DEL BOSQUE DE LA COLONIA BRISAS DEL VERGEL	TERMINADO	TERMINADO ENTREGA FISICA PROGRAMADA PARA 24-04-2026
76	B-5051-236-61401-H/0420/2025	PROYECTO EJECUTIVO DE LA PAVIMENTACION DE LA CALLE ASUAN TRAMO: PADRE ROBERTO GUERRA - LOS COLOSOS COLONIA: LOS ANGELES	PRORROGA	SE INGRESO A SAPAL PARA FIRMAS 07-05-2026 CON OFICIO 1670/2026
77	B-5051-236-61401-H/0421/2025	PROYECTO EJECUTIVO DE LA PAVIMENTACION DE LA CALLE PISICULTORES TRAMO: ARALIA - TAJIN COLONIA SAN ISIDRO LABRADOR	PRORROGA	SE RECIBEN PLANOS VALIDADOS DE SAPAL 27-04-2026
78	B-5051-236-61401-H/0435/2025	PROYECTO EJECUTIVO DE LA PAVIMENTACION DE LA CALLE VALLE DE LA MESA TRAMO: VALLE DEL TEMPORAL - VALLE DE LA ESCONDIDA COLONIA: VALLE DE SAN BERNARDO	SUSPENDIDO	SE RECIBIERON OBSERVACIONES DE SAPAL 20-04-2026 Y SE INGRESO A SAPAL PARA 4TA REVISION EL 27-04-2026 CON OFICIO 1509/2026

Anexo 6

León, Guanajuato a 07 de mayo de 2026
Oficio No. DGOP/PP/1673/2026

Asunto: Respuesta de oficios FIDOC/SO/0367/2026 de estatus de proyectos ejecutivos y solicitud de aclaración técnica

NO.	NÚMERO	CONTRATO	ESTATUS	MOTIVO
79	B-5051-236-61401-H/0436/2025	PROYECTO EJECUTIVO DE LA PAVIMENTACION DE LA CALLE AGUSTIN CALOCA CORTES TRAMO: BLVD. JUAN ALONSO DE TORRES - FRENTE AL #217 Y #222 COLONIA: CRISTO REY	SUSPENDIDO	SE INGRESO A SAPAL 3RA REV 10-04-2026 CON OFICIO 1265/2026 Y SE RECIBIERON OBSERVACIONES DE SAPAL 30-04-2026
80	B-5051-236-61401-H/0437/2025	PROYECTO EJECUTIVO DE LA PAVIMENTACION DE LA CALLE BAHIA DE LA MORSA TRAMO: BUFA DE ZACATECAS - BAHIA DE LA NUTRIA COLONIA: JARDIN DELTA	SUSPENDIDO	SE INGRESO A SAPAL PARA FIRMAS 04-05-2026 CON OFICIO 1540/2026
81	B-5051-236-61401-H/0438/2025	PROYECTO EJECUTIVO DE LA PAVIMENTACION DE LA CALLE VALLE DE SAN LUCAS TRAMO: VALLE DE SAN PABLO A BLVD. KIWANO COLONIA: VALLE DE SAN PEDRO DE LA JOYA	PRORROGA	SE INGRESO A SAPAL PARA FIRMAS 23-04-2026 CON OFICIO 1452/2026
83	B-5051-236-61401-H/0440/2025	PROYECTO EJECUTIVO DE LA PAVIMENTACION DE LA CALLE LOMA DEL NORTE TRAMO: LOMA DEL RIO - BELEN COLONIA: MEDINA	PRORROGA	SE INGRESO A SAPAL 2DA REV 16-04-2026 CON OFICIO 1323/2026
84	B-5051-236-61401-H/0441/2025	PROYECTO EJECUTIVO DE LA PAVIMENTACION DE LA CALLE LOMA ESMERALDA TRAMO: HUIZACHERA A PICO ESMERALDA COLONIA: LA ESMERALDA	PRORROGA	EL 12-02-2026 SAPAL INFORMA QUE ESTAN REVISANDO LA POSIBILIDAD DE DESESTIMAR DE AGUA POTABLE Y ALCANTARILLADO SANITARIO Y SIGUE PENDIENTE RECIBIR DE MANERA OFICIAL LA INDICACION
85	B-5051-236-61401-H/0442/2025	PROYECTO EJECUTIVO DE LA PAVIMENTACION DE LA CALLE RISCO DE MANZANARES TRAMO: TOPAR LADO NORTE - TOPAR LADO SUR COLONIA PARQUE MANZANARES	TERMINADO	TERMINADO ENTREGA FISICA PROGRAMADA PARA 24-04-2026
86	B-5051-236-61401-H/0443/2025	PROYECTO EJECUTIVO DE LA PAVIMENTACION DE LA CALLE KEFREN TRAMO: MENFIS - PADRE ROBERTO GUERRA COLONIA: LOS ANGELES	PRORROGA	SE INGRESO A SAPAL PARA FIRMAS 07-05-2026 CON OFICIO 1671/2026
88	B-5051-236-61401-H/0445/2025	PROYECTO EJECUTIVO DE LA PAVIMENTACION DE LA CALLE POTRERO DEL POZO TRAMO: BLVD. DELTA A VIA DE LOS CLAVELES COLONIA: EL CARMEN CTM	PRORROGA	SE INGRESO A SAPAL PARA FIRMAS 04-05-2026 CON OFICIO 1600/2026
89	B-5051-236-61401-H/0446/2025	PROYECTO EJECUTIVO DE LA PAVIMENTACION DE LA CALLE JEREZ DE BESAYA TRAMO: JEREZ DE VERNA - JEREZ DE VARDAR COLONIA: VALLE DE JEREZ	PRORROGA	SE INGRESA AGUA POTABLE Y ALCANTARILLADO SANITARIO A SAPAL PARA FIRMAS EL 30-04-2026 Y SE SOLICITA POR PARTE DEL SAPAL EL CALCULO Y DISEÑO ESTRUCTURAL DE POZO CAJA PARA DRENAJE PLUVIAL
90	B-5051-236-61401-H/0447/2025	PROYECTO EJECUTIVO DE LA PAVIMENTACION DE LA CALLE NAVIDAD TRAMO: TALAVERA - MARMOLEJO COLONIA: SAN PEDRO DE LOS HERNANDEZ	PRORROGA	SE RECIBEN PLANOS VALIDADOS 27-04-2026
91	B-5051-236-61401-H/0448/2025	PROYECTO EJECUTIVO DE LA PAVIMENTACION DE LA CALLE DEL TEJON TRAMO: RIO DE LOS CASTILLOS - TOPAR CON FRACCIONAMIENTO DE LA COLONIA EL TECOTAN EN LEON, GTO.	SUSPENDIDO	SE RECIBEN PLANOS VALIDADOS 06-05-2026
94	B-5051-236-61401-H/0451/2025	PROYECTO EJECUTIVO DE LA PAVIMENTACION DE LA CALLE FRANCISCO ORNELAS GUZMAN TRAMO: AV. CELESTITA - BLVD. CALCOPIRITA COLONIA SINARQUISTA	PRORROGA	SE INGRESO A SAPAL PARA FIRMAS 29-04-2026 CON OFICIO 1549/2026
95	B-5051-236-61401-H/0452/2025	PROYECTO EJECUTIVO DE LA PAVIMENTACION DE LA CALLE DE LA CODORNIZ TRAMO: SAN NICOLAS DE LOS GONZALEZ - DE LA ESPATULA COLONIA: PARAISO REAL	PRORROGA	SE INGRESO A SAPAL PARA FIRMAS 07-05-2026 CON OFICIO

Anexo 6

León, Guanajuato a 07 de mayo de 2026
Oficio No. DGOP/PP/1673/2026

Asunto: Respuesta de oficios FIDOC/SO/0367/2026 de estatus de proyectos ejecutivos y solicitud de aclaración técnica

Sin otro particular por el momento me despido de usted quedando como su atenta y segura servidora.

A t e n t a m e n t e
"El Trabajo todo lo vence"
"León 450, Dejando huella en la Historia"

Ing. Elvia Rosaura Mena Bermúdez
Subdirectora de Proyectos de Vialidades
Firma como encargada para suplir de forma temporal el puesto del titular de la Dirección de Planeación y Proyectos de conformidad a lo señalado en el oficio número DGOP/1633/2025 del 08 de agosto del 2025; con fundamento en los artículos 19 primer párrafo, fracciones VII, VIII, XV XVI, XIX, XX, XXI, XXII, XXIII, XXIV y 167 en todas sus fracciones, del Reglamento Interior de la Administración Pública Municipal de León, Guanajuato.

c.c.p./Archivo